[re]valorisation
Ri-valorizzazione di Piazza Partecipanza come fulcro del paese

[play]ground
Area gioco come strategia di riqualificazione urbana

[re]development
Riqualificazione di Piazza Bersani nelle sue funzioni principali

[re]cover
Recupero dell'asse prospettico di Via Ercole dalla Valle

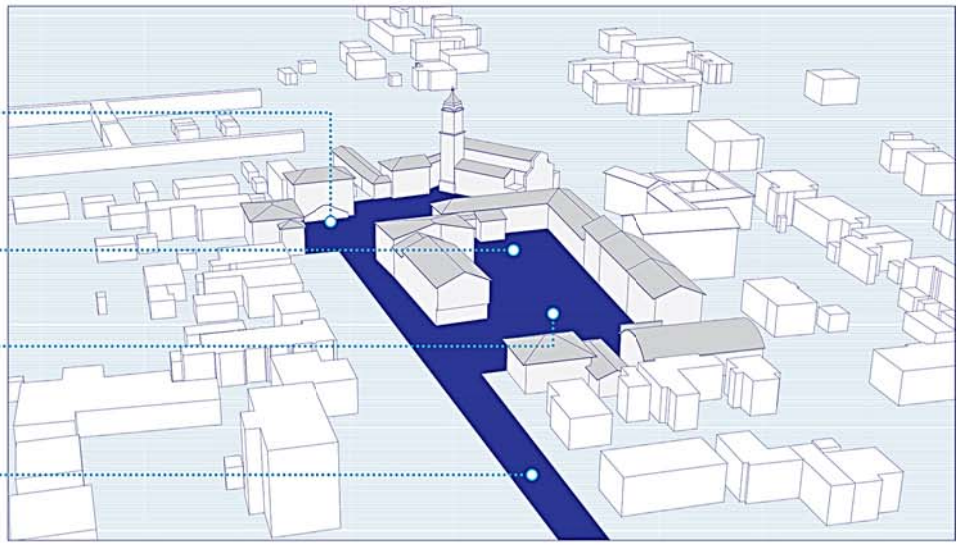

istruzione A
parco pubblico B
associazione culturale C
ristorazione/intrattenimento D
religione E

nuovo asse ciclo-pedonale
percorsi ciclo-pedonali di progetto
percorsi ciclo-pedonali in previsione (RUE)
area pedonale
area destinata alla sosta

[1] centro del paese
La valorizzazione e la riscoperta di Piazza Partecipanza è punto centrale del progetto. Essa può e deve tornare ad essere zona di attrattività e di incontro: non solo spazio di transito, dunque, ma spazio aperto e di accoglienza.

[2] playground
L'individuazione di uno spazio-gioco all'interno di Piazza Bersani conferisce quella "seconda vita" alternativa alla semplice sosta degli autoveicoli. Il playground diventa così elemento di unione e dialogo tra le due piazze, nonché principale strategia di riqualificazione.

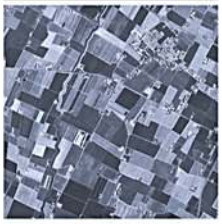

[3] centuriazione
L'elemento più caratteristico della campagna bolognese suggerisce la trama per il disegno delle nuove pavimentazioni, che dunque trarranno spunto da quel "disordine organizzato" che circonda il paese.

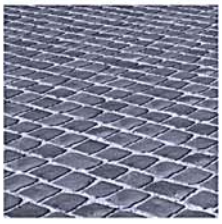

[4] il bolognino
In un paese privo di un vero e proprio centro storico, la scelta del 'bolognino' come tipologia di pavimentazione vuole richiamarne comunque la presenza, sottolineando l'ingresso in una zona del paese che deve essere percepita in maniera differente.

Il progetto si articola principalmente in quattro parti.
[1] Recupero dell'asse prospettico di Via Ercole dalla Valle con l'introduzione di un percoso ciclo-pedonale che potrà costituire un importante ramo di una più ampia rete ciclo-pedonale che coinvolga tutto il paese, creando in particolare un collegamento tra le nuove strutture scolastiche, il parco pubblico e il centro di Villa Fontana.
[2] Rivalorizzazione e riscoperta di Piazza Partecipanza come spazio centrale e di incontro per la comunità, attraverso l'adozione di una pavimentazione che crei continuità visiva con il percorso pedonale.
[3] Riqualificazione di Piazza Bersani, cercando di coniugare l'esigenza di spazi di sosta con la qualità che distingue uno spazio destinato al pedone.
[4] Inserimento di un playground come principale strategia di rivitalizzazione di Piazza Bersani, in stretta correlazione con la rinnovata Piazza Partecipanza.

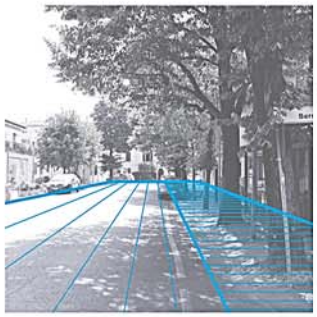

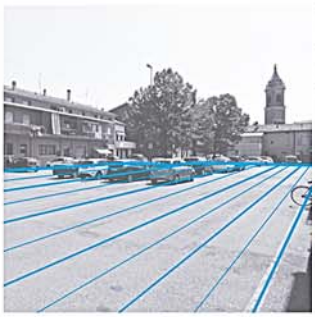

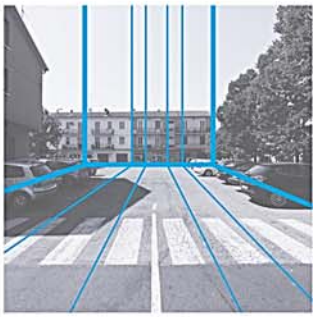

[T01] concept e spunti progettuali
Progetto per il recupero e la valorizzazione del centro storico di Villa Fontana

Il principale intento progettuale è quello di dare nuova vita agli spazi esistenti, operando prevalentemente sulle pavimentazioni e sulla riconfigurazione funzionale delle aree, offrendo ambienti più confortevoli e creando occasioni di sviluppo anche per le strutture commerciali esistenti.

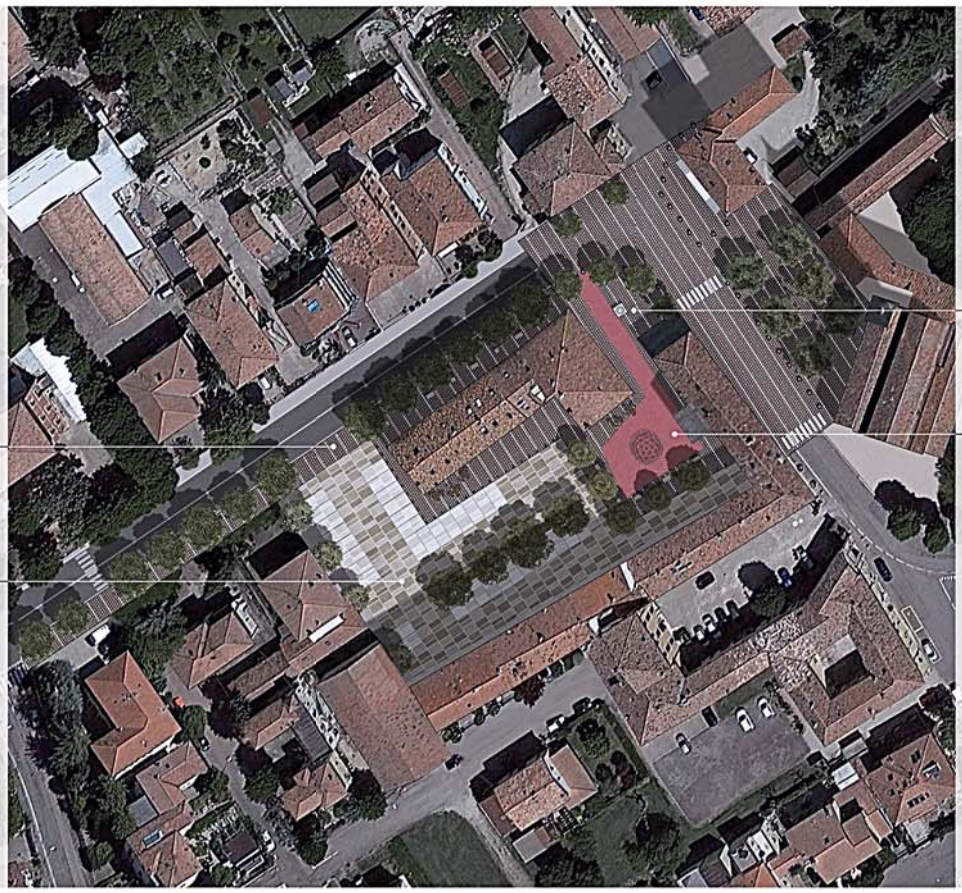

Il progetto delle nuove pavimentazioni vuole far trasparire un senso di unitarietà tra le diverse parti che compongono l'intervento: da un lato il rivestimento granitico della zona carrabile, trattato con una partizione che richiama il disegno della campagna che circonda il paese, e dall'altro una pavimentazione in cubetti di porfido sulla quale viene ripresa la partizione lineare della prima. Nel mezzo il nuovo playground, in posizione centrale, per il quale si è scelta una finitura che lo distingua e lo elevi al di sopra degli elementi circostanti.

0 5 10 20 50m

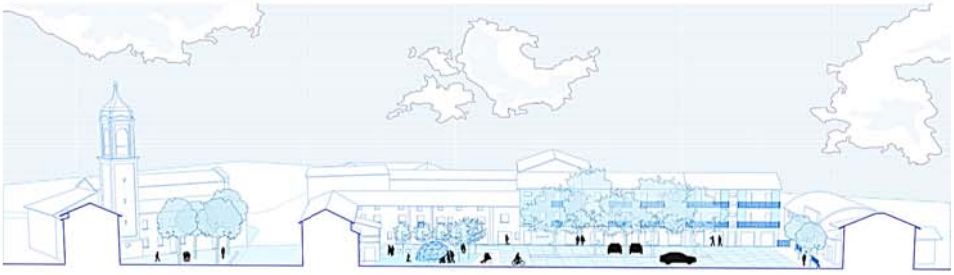

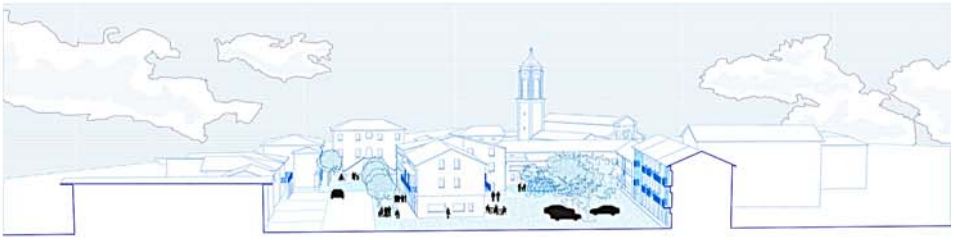

Arredo urbano

[6] Palo luce
Palo luce a doppio sbraccio con profilo in acciaio color antracite.
Sbraccio su strada h = 4,5m
Sbraccio su marciapiede h = 2,5m

[7] Seduta
Seduta rettangolare in granito bianco dim. 180x90x45cm con illuminazinone led integrata

[8] Aiuola quadrata
Piatto metallico con cordolo in granito bianco

[9] Punto luce a pavimento
Luce spot carrabile a led antiabbagliamento

[10] Dissuasore
Dissuasore pedonale a palo in acciaio

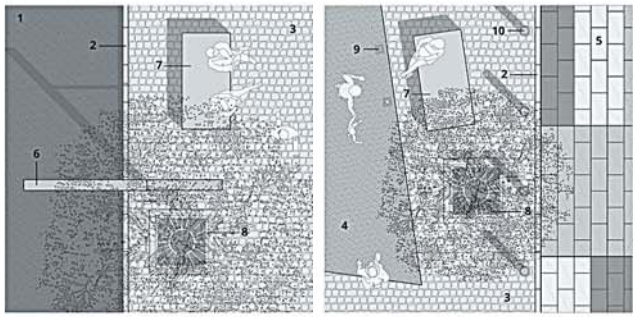

Pavimentazioni

[1] Carreggiata
Manto bituminoso asfaltato

[2] Cordolo
Cordolo in granito bianco (a)

[3] Area pedonale
Cubetti di porfido a testa quadra con posa in opera a filari (b)

[4] Playground
Rivestimento a base di resine acriliche in combinazione con tappetino antiurto in gomma granulare (c)

[5] Parcheggio / zona carrabile
Lastre in granito bianco (d), rosa (e) e diorite (f) raggruppate per formare il disegno finale

[T02] masterplan

Progetto per il recupero e la valorizzazione del centro storico di Villa Fontana

[T03] **viste prospettiche**
Progetto per il recupero e la valorizzazione del centro storico di Villa Fontana