



## Risultati

# Referendum Popolari 12 e 13 giugno 2011

- 1) **Referendum Popolare n. 1** (acqua)  
Modalità di affidamento e gestione dei servizi pubblici locali di rilevanza economica.  
Abrogazione;
- 2) **Referendum Popolare n. 2** (acqua)  
Determinazione della tariffa del servizio idrico integrato in base all'adeguata remunerazione del capitale investito. Abrogazione parziale di norma;
- 3) **Referendum Popolare n. 3** (nucleare)  
Nuove centrali per la produzione di energia nucleare. Abrogazione parziale di norme;
- 4) **Referendum Popolare n. 4** (legittimo impedimento)  
Abrogazione di norme della legge 7 aprile 2010, n. 51, in materia di legittimo impedimento del Presidente del Consiglio dei Ministri e dei Ministri a comparire in udienza penale, quale risultante a seguito della sentenza n. 23 del 2011 della Corte Costituzionale.



Città di Medicina

**Comune di Medicina**  
**AREA SERVIZI AMMINISTRATIVI**  
Servizi Demografici - Ufficio Elettorale - Statistica  
tel. 051 6979288; fax. 051 6979255  
elettorale@comune.medicina.bo.it

## **CIRCOSCRIZIONE DELLE SEZIONI ELETTORALI**

### **LUOGHI DI RIUNIONE DELLE SEZIONI - ANNO 2011**

#### **SEZIONE 1 – MEDICINA CAPOLUOGO**

P.zza Garibaldi, Via Cuscini, Via Della Pace, Via Landi, Via Massarenti, Via Pillio, Via Rinascita, Via Saffi, Via Vannini, Via Venturoli, Via Senza fissa dimora, A.I.R.E., Via irreperibile all'indirizzo.

**Luogo di riunione:** Scuole Elementari di Medicina G.Zanardi, via Skofja Loka n.6.

#### **SEZIONE 2– MEDICINA CAPOLUOGO**

P.zza Della Repubblica, Via Abbondanza, Via Albergati, Via Baldazzi, Via Barletta, Via Campiona, Via Case Rosse, Via Castrizzara, Via Del Canale, Via Del Commercio, Via Del Lavoro, Via Dell'Amore, Via Della Cooperazione, Via Don Minzoni, Via Erbosa, Via Francesco Saverio Fabri, Via Grandi, Via Guazzaloca, Via Hercolani, Via Morara, Via Otto Marzo, Via Pioppa Storta, Via San Rocco, Via Verdi.

**Luogo di riunione:** Scuole Elementari di Medicina G.Zanardi, via Skofja Loka n.6.

#### **SEZIONE 3– MEDICINA CAPOLUOGO**

Via Carducci, Via Cartara, Via Comastri, Via Libertà, Via Maestri Del Lavoro, Via Martelli, Via Marzabotto, Via Matteotti, Via Nenni, Via Pascoli, Via Roslè, Via Sant'Anna, Via Skofia Loka, Via Zanardi.

**Luogo di riunione:** Scuole Elementari di Medicina G.Zanardi, via Skofja Loka n.6.

#### **SEZIONE 4– MEDICINA CAPOLUOGO**

Via Arcieri, Via Armigeri, Via Barbarossa, Via Delle Fragole, Via Matilde di Canossa, Via Pertini, Via Piave, Via Pier da Medicina.

**Luogo di riunione:** Scuole Elementari di Medicina G.Zanardi, via Skofja Loka n.6.

#### **SEZIONE 5– MEDICINA CAPOLUOGO**

Via Buozzi, Via Coralupi Sante, Via De Gasperi, Via Giovani XXIII, Via Lama, Via Lombardi, Via Moro, Via Pastore, Via Preti, Via Romagnoli, Via S. Carlo, Via S.Paolo, Via Togliatti, Via Turati, Via Vancini.

**Luogo di riunione:** Scuole Elementari di Medicina G.Zanardi, via Skofja Loka n.6.

#### **SEZIONE 6– MEDICINA CAPOLUOGO**

Via Battisti, Via Flosa, Via Medesano, Via Montanara, Via Orlandi, Via Sillaro.

**Luogo di riunione:** Scuole Elementari di Medicina G.Zanardi, via Skofja Loka n.6.

#### **SEZIONE 7– MEDICINA CAPOLUOGO**

P.zza Costa A., P.zza Cuppini, Via Alighieri, Via Brandalise, Via Caduti di Cefalonia, Via Canedi, Via 2 Agosto 1980, Via Luminasi I., Via Luminasi N., Via Mazzini, Via Muzzaniga, Via Oberdan, Via Sabbioni, Via S.Vitale Est. (dal 2581 al 9999), Via XVI Aprile, Via Della Resistenza, Viale Gramsci

**Luogo di riunione:** Scuole Elementari di Medicina G.Zanardi, via Skofja Loka n.6.

### **SEZIONE 8 - FOSSATONE**

Via Alessandro Volta, Via Bandite, Via Biancafarina, Via Chiesina, Via Da Vinci, Via Gabellina, Via Galilei, Via Galisano, Via Galliani, Via Passo Pecore, Via Roncarati, Via Sabbionara, Via S.Vitale Ovest (dal 3493 al 9999), Via Torricelli

**Luogo di riunione:** Ex Scuole di Fossatone, via San Vitale Ovest n.5426/A

### **SEZIONE 9 – VILLA FONTANA**

P.zza Bersani, P.zza della Partecipanza, Via Berti, Via Cantagrillo, Via Cappellaccio, Via Cesari, Via Dalla Valle, Via Dell'Istituto, Via Gabusi, Via Ghiza, Via Ronzani, Via Rossi, Via Rosta, Via S.Donino, Via S.Vitale Ovest (dall'1 al 3492), Via Sarti, Via Villafontana, Via San Tomaso, Via Del Vigo

**Luogo di riunione:** Ex Scuole Elementari di Villafontana, via Dalla Valle 77.

### **SEZIONE 10 – VILLA FONTANA (+FIORENTINA)**

Via Alpi, Via Bartolini, Via Del Pilastrino, Via Don Angelo Verdicchi, Via don Sturzo, Via Facchini, Via Fasanina, Via Filippini, Via Fiorentina, Via Gaiana, Via IV Novembre, Via Marchi, Via Massarolo, Via Olmo, Via Poggi, Via Ruzzola, Via S.Antonio (dall'1 al 3850), Via San Salvatore, Via Sacco e Vanzetti, Via Scuole Vecchie,

**Luogo di riunione:** Ex Scuole Elementari di Villafontana, via Dalla Valle 77.

### **SEZIONE 11 – S.ANTONIO**

Via S.Antonio (dal 3853 al 9999), Via Barabana, Via Barilli, Via Bassa (dal 145 al 910), Via Bonora, Via Cappelletti, Via Ernesto Borrozzino, Via Idice, Via Imperiale, Via Fabbri R., Via Rubbini

**Luogo di riunione:** Centro Sociale S. Antonio Via Cappelletti Mario n.65

### **SEZIONE 12 - PORTONOVO**

P.zza Giacomo Bulgarelli, Via Alberone, Via Asinelli, Via Bassa (dal 1560 al 4755), Via Buda, Via Cavedagnone di mezzo, Via Del Signore, Via Dovesi, Via Dozza, Via Fantuzza, Via Merlo, Via Portonovo, Via S.Croce, Via Sangiorgi, Via Zambrini

**Luogo di riunione:** Ex Asilo nido di Portonovo, via Portonovo n.4018

### **SEZIONE 13 - GANZANIGO**

Via Bercianti Euridia, Via Bottrigara, Via Brindalice, Via Bruno Baroncini, Via Curiel, Via Dalla Sfera, Via Ercolana, Via Ganzanigo, Via Mirri, Via Nuova, Via Fabbri P., Via Pedretti, Via Rondanetto, Via Stradellaccio, Via S.Vitale Est. (dall'1 al 2580)

**Luogo di riunione:** Ex Scuole Elementari di Ganzanigo, via Ganzanigo 124.

### **SEZIONE 14 – MEDICINA CAPOLUOGO**

P.zza N.Sauro, Via Cavallotti, Via Corridoni, Via del Piano, Via dell'Artigianato, Via Fava Licurgo, Via Fornasini, Via Lamberti G., Via Marconi, Via Melega, Via Simoni, Via X Settembre.

**Luogo di riunione:** Scuole Elementari di Medicina G.Zanardi, via Skofja Loka n.6.

### **SEZIONE 15– MEDICINA CAPOLUOGO**

P.zzale Berlinguer, Via Allende, Via Argentesi O., Via Biagi Giuseppe, Via Di Vittorio, Via Fratelli Cervi, Via Gasperini E., Via Osservanza, Via Romilly Sur Seine, Via Villa Gennai.

**Luogo di riunione:** Scuole Elementari di Medicina G.Zanardi, via Skofja Loka n.6.

## Dati Affluenza

Sezioni 15 su 15

Referendum	Iscritti			Votanti			Percentuali		
	M	F	Totale	M	F	Totale	M	F	Totale
1 Ref.1 Modalità affid. e gestione serv. pubbl. rilev. econom.	6.189	6.594	12.783	4.330	4.626	8.956	69,96	70,15	70,06
2 Ref.2 Determinazione tariffa serv. idrico integr.	6.189	6.594	12.783	4.328	4.624	8.952	69,93	70,12	70,03
3 Ref.3 Abrogazione nuove norme produz. energ.elettr.nucleare	6.189	6.594	12.783	4.327	4.629	8.956	69,91	70,20	70,06
4 Ref.4 Abrogazione norme in materia di legittimo impedimento	6.189	6.594	12.783	4.328	4.627	8.955	69,93	70,17	70,05

**Referendum Popolari 2011****Ref.1 Modalità affid. e gestione serv. pubbl. rilev. econom.****Rilevazione Lunedì ore 15,00****Votanti per Sezione**

Sezioni 15 su 15

Sezione	Iscritti			Votanti			Percentuali		
	Maschi	Femmine	Totale	Maschi	Femmine	Totale	Maschi	Femmine	Totale
1	321	405	726	196	243	439	61,06	60,00	60,47
2	416	438	854	279	292	571	67,07	66,67	66,86
3	448	472	920	337	344	681	75,22	72,88	74,02
4	440	460	900	341	368	709	77,50	80,00	78,78
5	482	516	998	339	365	704	70,33	70,74	70,54
6	341	362	703	241	254	495	70,67	70,17	70,41
7	446	475	921	303	319	622	67,94	67,16	67,54
8	284	296	580	203	210	413	71,48	70,95	71,21
9	540	592	1.132	388	423	811	71,85	71,45	71,64
10	635	629	1.264	441	454	895	69,45	72,18	70,81
11	285	291	576	197	192	389	69,12	65,98	67,53
12	247	248	495	177	176	353	71,66	70,97	71,31
13	497	521	1.018	339	370	709	68,21	71,02	69,65
14	346	374	720	212	244	456	61,27	65,24	63,33
15	461	515	976	337	372	709	73,10	72,23	72,64

<b>Totali</b>	<b>6.189</b>	<b>6.594</b>	<b>12.783</b>	<b>4.330</b>	<b>4.626</b>	<b>8.956</b>	<b>69,96</b>	<b>70,15</b>	<b>70,06</b>
---------------	--------------	--------------	---------------	--------------	--------------	--------------	--------------	--------------	--------------

## Referendum Popolari 2011

Ref.1 Modalità affid. e gestione serv. pubbl. rilev.

Rilevazione Lunedì ore 15,00

### Affluenza Votanti

Sezioni da 1 a 15

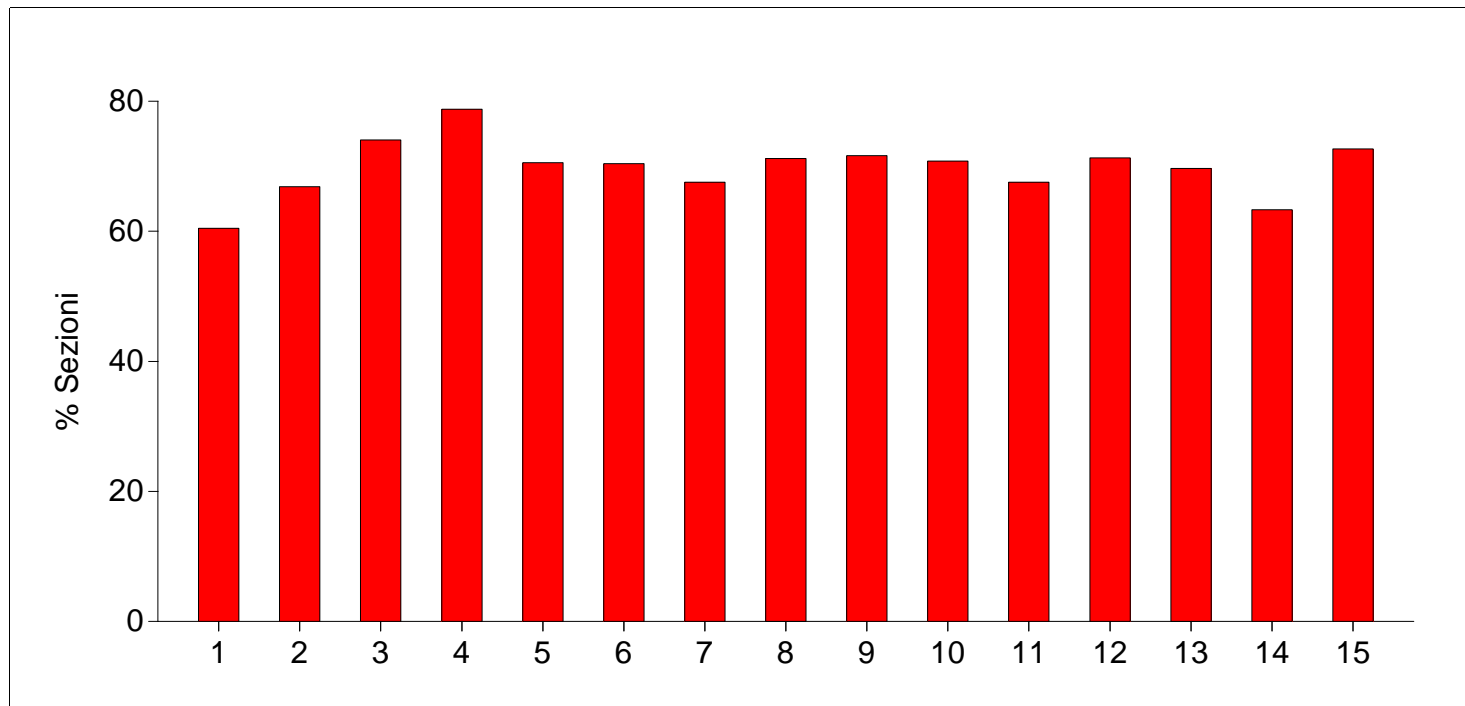

**Referendum Popolari 2011**

Ref.2 Determinazione tariffa serv. idrico integr.

Rilevazione Lunedì ore 15,00

**Votanti per Sezione**

Sezioni 15 su 15

Sezione	Iscritti			Votanti			Percentuali		
	Maschi	Femmine	Totale	Maschi	Femmine	Totale	Maschi	Femmine	Totale
1	321	405	726	197	243	440	61,37	60,00	60,61
2	416	438	854	279	292	571	67,07	66,67	66,86
3	448	472	920	336	344	680	75,00	72,88	73,91
4	440	460	900	341	368	709	77,50	80,00	78,78
5	482	516	998	339	365	704	70,33	70,74	70,54
6	341	362	703	240	253	493	70,38	69,89	70,13
7	446	475	921	303	319	622	67,94	67,16	67,54
8	284	296	580	203	210	413	71,48	70,95	71,21
9	540	592	1.132	388	423	811	71,85	71,45	71,64
10	635	629	1.264	440	453	893	69,29	72,02	70,65
11	285	291	576	197	192	389	69,12	65,98	67,53
12	247	248	495	177	176	353	71,66	70,97	71,31
13	497	521	1.018	339	370	709	68,21	71,02	69,65
14	346	374	720	212	244	456	61,27	65,24	63,33
15	461	515	976	337	372	709	73,10	72,23	72,64

<b>Totali</b>	<b>6.189</b>	<b>6.594</b>	<b>12.783</b>	<b>4.328</b>	<b>4.624</b>	<b>8.952</b>	<b>69,93</b>	<b>70,12</b>	<b>70,03</b>
---------------	--------------	--------------	---------------	--------------	--------------	--------------	--------------	--------------	--------------

## Referendum Popolari 2011

Ref.2 Determinazione tariffa serv. idrico integr.

Rilevazione Lunedì ore 15,00

### Affluenza Votanti

Sezioni da 1 a 15

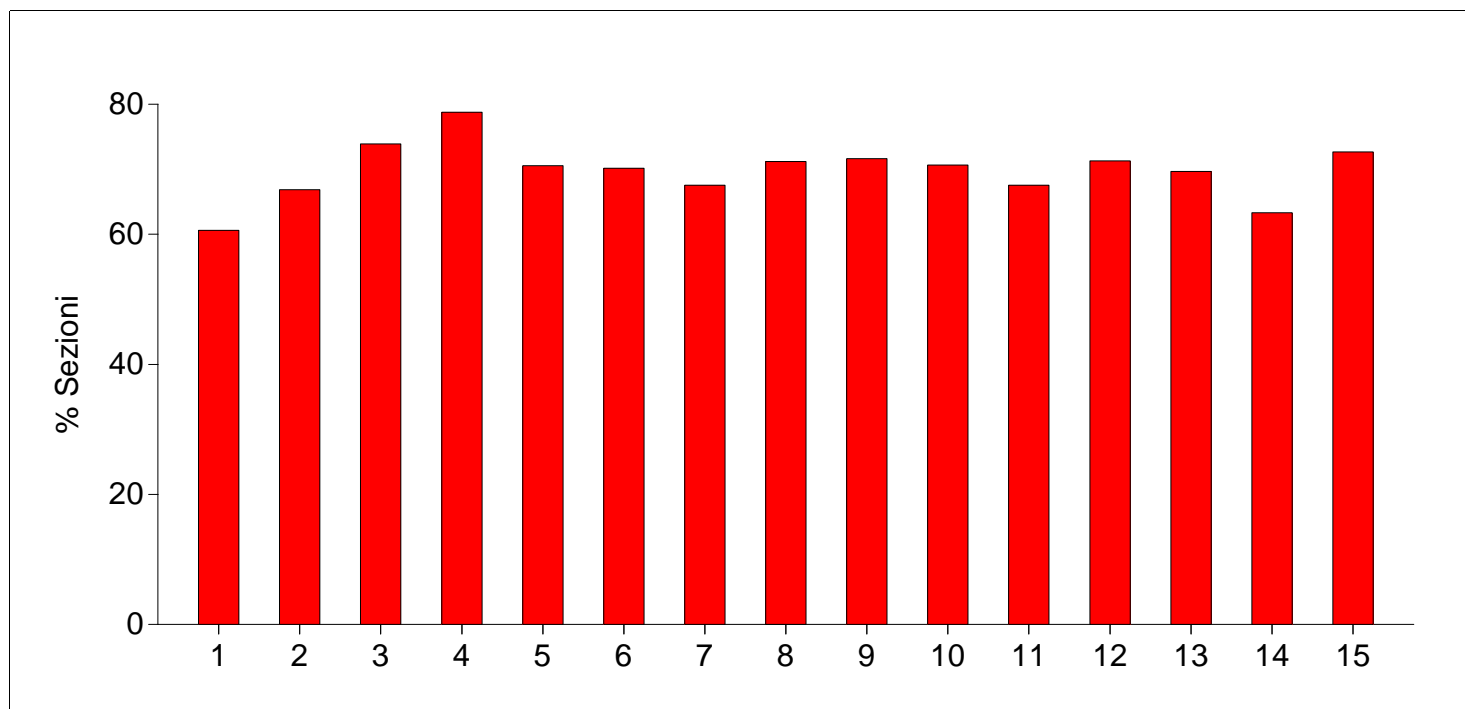



**Referendum Popolari 2011****Ref.3 Abrogazione nuove norme produz.  
energ.elettr.nucleare****Rilevazione Lunedì ore 15,00****Votanti per Sezione**

Sezioni 15 su 15

Sezione	Iscritti			Votanti			Percentuali		
	Maschi	Femmine	Totale	Maschi	Femmine	Totale	Maschi	Femmine	Totale
1	321	405	726	198	243	441	61,68	60,00	60,74
2	416	438	854	279	293	572	67,07	66,89	66,98
3	448	472	920	335	345	680	74,78	73,09	73,91
4	440	460	900	341	368	709	77,50	80,00	78,78
5	482	516	998	339	365	704	70,33	70,74	70,54
6	341	362	703	240	254	494	70,38	70,17	70,27
7	446	475	921	303	319	622	67,94	67,16	67,54
8	284	296	580	203	210	413	71,48	70,95	71,21
9	540	592	1.132	388	423	811	71,85	71,45	71,64
10	635	629	1.264	439	453	892	69,13	72,02	70,57
11	285	291	576	197	193	390	69,12	66,32	67,71
12	247	248	495	177	176	353	71,66	70,97	71,31
13	497	521	1.018	339	371	710	68,21	71,21	69,74
14	346	374	720	212	244	456	61,27	65,24	63,33
15	461	515	976	337	372	709	73,10	72,23	72,64

<b>Totali</b>	<b>6.189</b>	<b>6.594</b>	<b>12.783</b>	<b>4.327</b>	<b>4.629</b>	<b>8.956</b>	<b>69,91</b>	<b>70,20</b>	<b>70,06</b>
---------------	--------------	--------------	---------------	--------------	--------------	--------------	--------------	--------------	--------------

## Referendum Popolari 2011

Ref.3 Abrogazione nuove norme produz. energ.ele

Rilevazione Lunedì ore 15,00

### Affluenza Votanti

Sezioni da 1 a 15

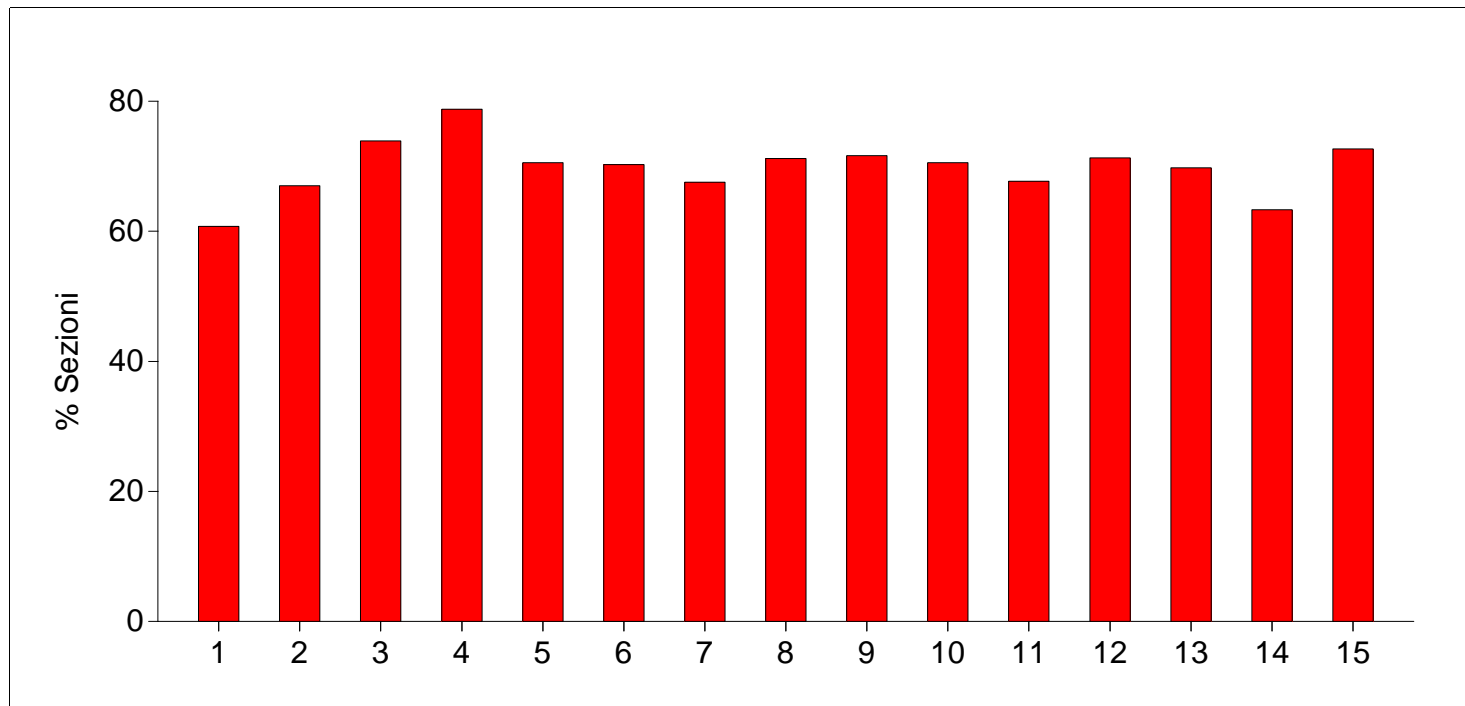

**Referendum Popolari 2011****Ref.4 Abrogazione norme in materia di legittimo impedimento****Rilevazione Lunedì ore 15,00****Votanti per Sezione**

Sezioni 15 su 15

Sezione	Iscritti			Votanti			Percentuali		
	Maschi	Femmine	Totale	Maschi	Femmine	Totale	Maschi	Femmine	Totale
1	321	405	726	198	243	441	61,68	60,00	60,74
2	416	438	854	279	292	571	67,07	66,67	66,86
3	448	472	920	336	345	681	75,00	73,09	74,02
4	440	460	900	341	368	709	77,50	80,00	78,78
5	482	516	998	339	365	704	70,33	70,74	70,54
6	341	362	703	239	253	492	70,09	69,89	69,99
7	446	475	921	303	319	622	67,94	67,16	67,54
8	284	296	580	203	210	413	71,48	70,95	71,21
9	540	592	1.132	388	423	811	71,85	71,45	71,64
10	635	629	1.264	440	454	894	69,29	72,18	70,73
11	285	291	576	197	192	389	69,12	65,98	67,53
12	247	248	495	177	176	353	71,66	70,97	71,31
13	497	521	1.018	339	371	710	68,21	71,21	69,74
14	346	374	720	212	244	456	61,27	65,24	63,33
15	461	515	976	337	372	709	73,10	72,23	72,64

<b>Totali</b>	<b>6.189</b>	<b>6.594</b>	<b>12.783</b>	<b>4.328</b>	<b>4.627</b>	<b>8.955</b>	<b>69,93</b>	<b>70,17</b>	<b>70,05</b>
---------------	--------------	--------------	---------------	--------------	--------------	--------------	--------------	--------------	--------------

## Referendum Popolari 2011

Ref.4 Abrogazione norme in materia di legittimo ii

Rilevazione Lunedì ore 15,00

### Affluenza Votanti

Sezioni da 1 a 15

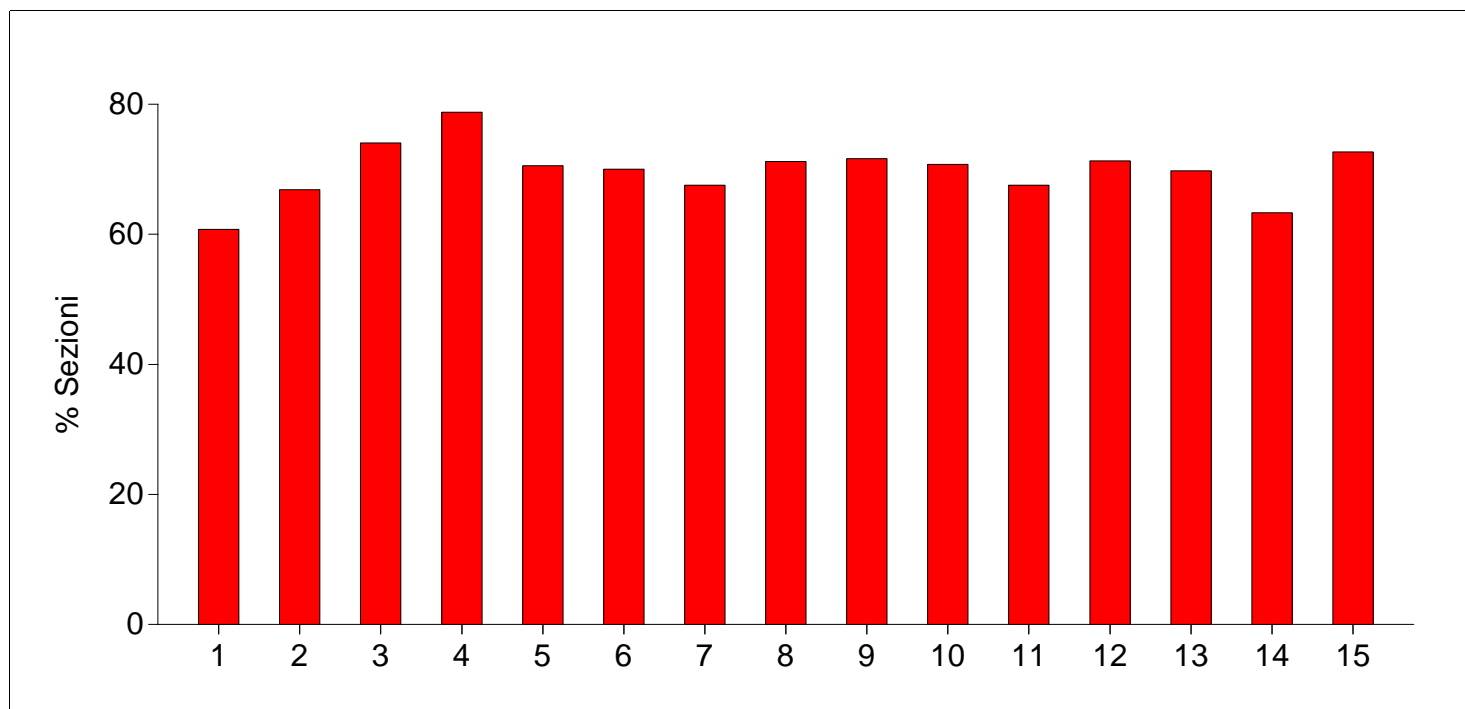

<b>REFERENDUM POPOLARI DEL 12 E 13 GIUGNO 2011</b>			
<b>Affluenza alle urne</b>	<b>AFFLUENZA ANNI PRECEDENTI - DOMENICA ORE 12</b>	<b>12 GIUGNO 2011 - DOMENICA ORE 12</b>	<b>DIFFERENZA</b>
REFERENDUM POPOLARE 2009	5,64	17,73	12,09
ELEZIONI REGIONALI 2010	11,08	17,73	6,65
<b>Affluenza alle urne</b>	<b>AFFLUENZA ANNI PRECEDENTI - DOMENICA ORE 19</b>	<b>12 GIUGNO 2011 - DOMENICA ORE 19</b>	<b>DIFFERENZA</b>
REFERENDUM POPOLARE 2009	16,22	43,41	27,19
ELEZIONI REGIONALI 2010	39,34	43,41	4,07
<b>Affluenza alle urne</b>	<b>AFFLUENZA ANNI PRECEDENTI - DOMENICA ORE 22</b>	<b>12 GIUGNO 2011 - DOMENICA ORE 22</b>	<b>DIFFERENZA</b>
REFERENDUM POPOLARE 2009	23,33	55,95	32,62
ELEZIONI REGIONALI 2010	54,01	55,95	1,94
<b>Affluenza alle urne</b>	<b>AFFLUENZA ANNI PRECEDENTI - LUNEDI' ORE 15</b>	<b>13 GIUGNO 2011 - LUNEDI' ORE 15</b>	<b>DIFFERENZA</b>
REFERENDUM POPOLARE 2009	30,60	70,06	39,46
ELEZIONI REGIONALI 2010	69,07	70,06	0,99

## Referendum Popolari 2011

Ref.1 Modalità affid. e gestione serv. pubbl. rilev. econom.

### Risultati Ufficiosi - Voti di Lista

Sezioni: 15 su 15

<b>Iscritti:</b>	<b>Maschi:</b>	<b>6.189</b>	<b>Femmine:</b>	<b>6.594</b>	<b>Totali:</b>	<b>12.783</b>
<b>Votanti:</b>	<b>Maschi:</b>	<b>4.330 69,96%</b>	<b>Femmine:</b>	<b>4.626 70,15%</b>	<b>Totali:</b>	<b>8.956 70,06%</b>
	<b>SI</b>		<b>SI</b>		<b>8.435</b>	<b>95,42%</b>
	<b>NO</b>		<b>NO</b>		<b>405</b>	<b>4,58%</b>
<b>Totale Voti Validi:</b>					<b>8.840</b>	<b>98,70%</b>
	<b>Schede Bianche:</b>				<b>81</b>	<b>0,90%</b>
	<b>Schede Nulle:</b>				<b>35</b>	<b>0,39%</b>
	<b>Voti Nulli:</b>				<b>0</b>	<b>0,00%</b>
	<b>Voti Contestati:</b>				<b>0</b>	<b>0,00%</b>
<b>Totale Voti non Validi:</b>					<b>116</b>	<b>1,30%</b>
<b>Totale Schede Scrutate:</b>					<b>8.956</b>	<b>100,00%</b>

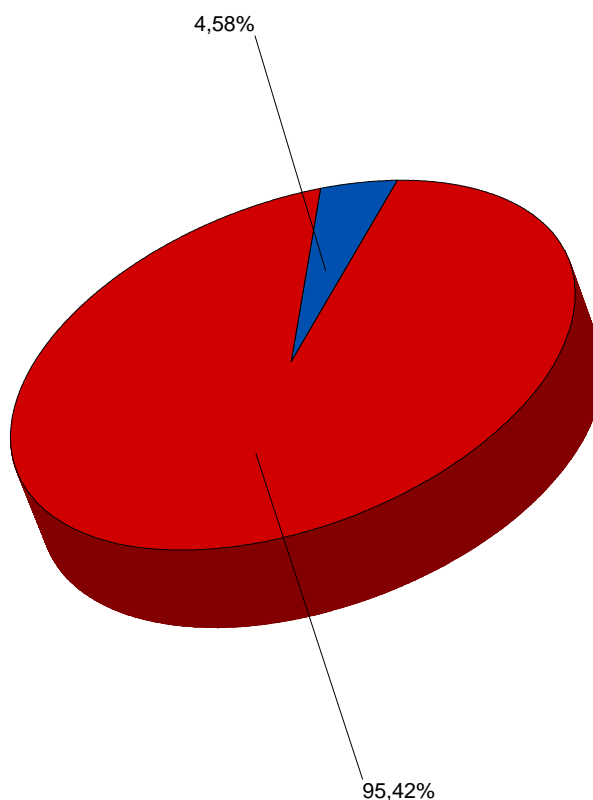
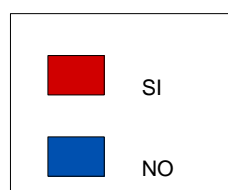

## Referendum Popolari 2011

Elezione: Ref.1 Modalità affid. e gestione serv. pubbl. rilev. econom.

## Voti per Sezione

Sezioni: 15 su 15

Sez.	Iscritti	Votanti	%	1 SI		2 NO		V.Validi		Non Validi		S.Bianche		S.Nulle		V.Nulli		V.Cont.	
				Voti	%	Voti	%	Voti	%	Voti	%	Voti	%	Voti	%	Voti	%	Voti	%
1	726	439	60,47	414	95,17	21	4,83	435	99,09	4	0,91	2	0,46	2	0,46	0	0,00	0	0,00
2	854	571	66,86	529	93,79	35	6,21	564	98,77	7	1,23	4	0,70	3	0,53	0	0,00	0	0,00
3	920	681	74,02	641	94,68	36	5,32	677	99,41	4	0,59	3	0,44	1	0,15	0	0,00	0	0,00
4	900	709	78,78	680	96,59	24	3,41	704	99,29	5	0,71	4	0,56	1	0,14	0	0,00	0	0,00
5	998	704	70,54	654	94,51	38	5,49	692	98,30	12	1,70	12	1,70	0	0,00	0	0,00	0	0,00
6	703	495	70,41	478	97,15	14	2,85	492	99,39	3	0,61	2	0,40	1	0,20	0	0,00	0	0,00
7	921	622	67,54	591	96,25	23	3,75	614	98,71	8	1,29	5	0,80	3	0,48	0	0,00	0	0,00
8	580	413	71,21	388	94,63	22	5,37	410	99,27	3	0,73	2	0,48	1	0,24	0	0,00	0	0,00
9	1.132	811	71,64	767	95,88	33	4,13	800	98,64	11	1,36	5	0,62	6	0,74	0	0,00	0	0,00
10	1.264	895	70,81	849	96,15	34	3,85	883	98,66	12	1,34	5	0,56	7	0,78	0	0,00	0	0,00
11	576	389	67,53	362	93,30	26	6,70	388	99,74	1	0,26	1	0,26	0	0,00	0	0,00	0	0,00
12	495	353	71,31	330	95,65	15	4,35	345	97,73	8	2,27	8	2,27	0	0,00	0	0,00	0	0,00
13	1.018	709	69,65	659	95,09	34	4,91	693	97,74	16	2,26	13	1,83	3	0,42	0	0,00	0	0,00
14	720	456	63,33	427	95,96	18	4,04	445	97,59	11	2,41	8	1,75	3	0,66	0	0,00	0	0,00
15	976	709	72,64	666	95,42	32	4,58	698	98,45	11	1,55	7	0,99	4	0,56	0	0,00	0	0,00
<b>Totali</b>	<b>12.783</b>	<b>8.956</b>	<b>70,06</b>	<b>8.435</b>	<b>95,42</b>	<b>405</b>	<b>4,58</b>	<b>8.840</b>	<b>98,70</b>	<b>116</b>	<b>1,30</b>	<b>81</b>	<b>0,90</b>	<b>35</b>	<b>0,39</b>	<b>0</b>	<b>0,00</b>	<b>0</b>	<b>0,00</b>

## Referendum Popolari 2011

Ref.2 Determinazione tariffa serv. idrico integr.

### Risultati Ufficiosi - Voti di Lista

Sezioni: 15 su 15

<b>Iscritti:</b>	<b>Maschi:</b>	<b>6.189</b>	<b>Femmine:</b>	<b>6.594</b>	<b>Totali:</b>	<b>12.783</b>
<b>Votanti:</b>	<b>Maschi:</b>	<b>4.328 69,93%</b>	<b>Femmine:</b>	<b>4.624 70,12%</b>	<b>Totali:</b>	<b>8.952 70,03%</b>
	<b>SI</b>		<b>SI</b>		<b>8.475</b>	<b>95,77%</b>
	<b>NO</b>		<b>NO</b>		<b>374</b>	<b>4,23%</b>
<b>Totale Voti Validi:</b>					<b>8.849</b>	<b>98,85%</b>
			<b>Schede Bianche:</b>		<b>73</b>	<b>0,82%</b>
			<b>Schede Nulle:</b>		<b>30</b>	<b>0,34%</b>
			<b>Voti Nulli:</b>		<b>0</b>	<b>0,00%</b>
			<b>Voti Contestati:</b>		<b>0</b>	<b>0,00%</b>
<b>Totale Voti non Validi:</b>					<b>103</b>	<b>1,15%</b>
<b>Totale Schede Scrutate:</b>					<b>8.952</b>	<b>100,00%</b>

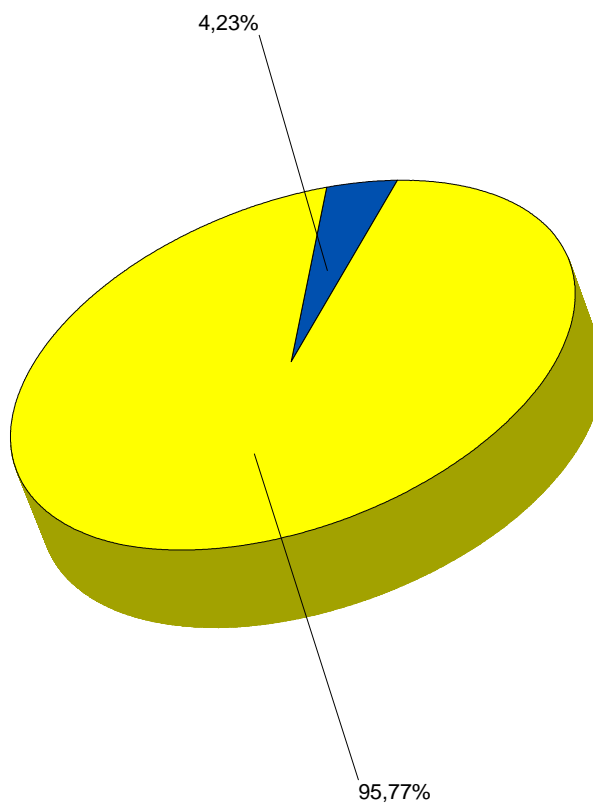
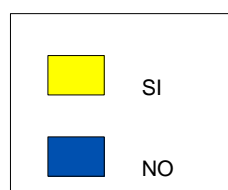



## Referendum Popolari 2011

Elezione: Ref.2 Determinazione tariffa serv. idrico integr.

## Voti per Sezione

Sezioni: 15 su 15

Sez.	Iscritti	Votanti	%	1 SI		2 NO		V.Validi		Non Validi		S.Bianche		S.Nulle		V.Nulli		V.Cont.	
				Voti	%	Voti	%	Voti	%	Voti	%	Voti	%	Voti	%	Voti	%	Voti	%
1	726	440	60,61	417	95,21	21	4,79	438	99,55	2	0,45	1	0,23	1	0,23	0	0,00	0	0,00
2	854	571	66,86	536	94,70	30	5,30	566	99,12	5	0,88	3	0,53	2	0,35	0	0,00	0	0,00
3	920	680	73,91	644	95,55	30	4,45	674	99,12	6	0,88	5	0,74	1	0,15	0	0,00	0	0,00
4	900	709	78,78	689	97,45	18	2,55	707	99,72	2	0,28	2	0,28	0	0,00	0	0,00	0	0,00
5	998	704	70,54	659	95,23	33	4,77	692	98,30	12	1,70	11	1,56	1	0,14	0	0,00	0	0,00
6	703	493	70,13	476	97,14	14	2,86	490	99,39	3	0,61	2	0,41	1	0,20	0	0,00	0	0,00
7	921	622	67,54	590	96,41	22	3,59	612	98,39	10	1,61	6	0,96	4	0,64	0	0,00	0	0,00
8	580	413	71,21	390	95,12	20	4,88	410	99,27	3	0,73	2	0,48	1	0,24	0	0,00	0	0,00
9	1.132	811	71,64	773	96,26	30	3,74	803	99,01	8	0,99	5	0,62	3	0,37	0	0,00	0	0,00
10	1.264	893	70,65	852	96,71	29	3,29	881	98,66	12	1,34	6	0,67	6	0,67	0	0,00	0	0,00
11	576	389	67,53	367	94,59	21	5,41	388	99,74	1	0,26	1	0,26	0	0,00	0	0,00	0	0,00
12	495	353	71,31	334	96,25	13	3,75	347	98,30	6	1,70	6	1,70	0	0,00	0	0,00	0	0,00
13	1.018	709	69,65	655	94,52	38	5,48	693	97,74	16	2,26	12	1,69	4	0,56	0	0,00	0	0,00
14	720	456	63,33	424	94,22	26	5,78	450	98,68	6	1,32	4	0,88	2	0,44	0	0,00	0	0,00
15	976	709	72,64	669	95,85	29	4,15	698	98,45	11	1,55	7	0,99	4	0,56	0	0,00	0	0,00
<b>Totali</b>	<b>12.783</b>	<b>8.952</b>	<b>70,03</b>	<b>8.475</b>	<b>95,77</b>	<b>374</b>	<b>4,23</b>	<b>8.849</b>	<b>98,85</b>	<b>103</b>	<b>1,15</b>	<b>73</b>	<b>0,82</b>	<b>30</b>	<b>0,34</b>	<b>0</b>	<b>0,00</b>	<b>0</b>	<b>0,00</b>

## Referendum Popolari 2011

### Ref.3 Abrogazione nuove norme produz. energ.elettr.nucleare

## Risultati Ufficiosi - Voti di Lista

Sezioni: 15 su 15

<b>Iscritti:</b>	<b>Maschi:</b>	<b>6.189</b>	<b>Femmine:</b>	<b>6.594</b>	<b>Totali:</b>	<b>12.783</b>
<b>Votanti:</b>	<b>Maschi:</b>	<b>4.327 69,91%</b>	<b>Femmine:</b>	<b>4.629 70,20%</b>	<b>Totali:</b>	<b>8.956 70,06%</b>

SI

SI

8.417

94,88%

NO

NO

454

5,12%

<b>Totale Voti Validi:</b>	<b>8.871</b>	<b>99,05%</b>
----------------------------	--------------	---------------

<b>Schede Bianche:</b>	54	0,60%
------------------------	----	-------

<b>Schede Nulle:</b>	31	0,35%
----------------------	----	-------

<b>Voti Nulli:</b>	0	0,00%
--------------------	---	-------

<b>Voti Contestati:</b>	0	0,00%
-------------------------	---	-------

<b>Totale Voti non Validi:</b>	<b>85</b>	<b>0,95%</b>
--------------------------------	-----------	--------------

<b>Totale Schede Scrutate:</b>	<b>8.956</b>	<b>100,00%</b>
--------------------------------	--------------	----------------

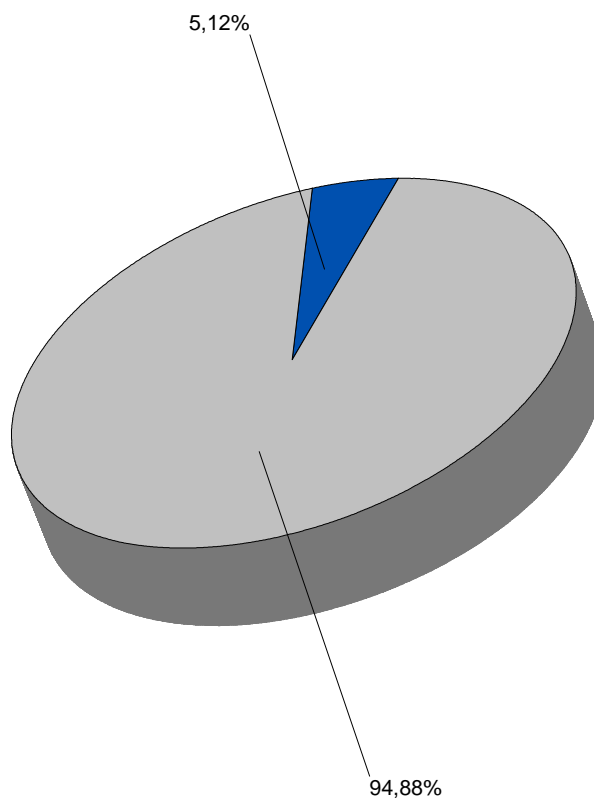
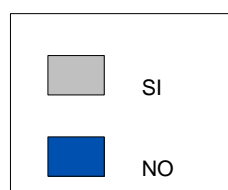

## Referendum Popolari 2011

Elezione: Ref.3 Abrogazione nuove norme produz. energ.elettr.nucleare

## Voti per Sezione

Sezioni: 15 su 15

Sez.	Iscritti	Votanti	%	1 SI		2 NO		V.Validi		Non Validi		S.Bianche		S.Nulle		V.Nulli		V.Cont.	
				Voti	%	Voti	%	Voti	%	Voti	%	Voti	%	Voti	%	Voti	%	Voti	%
1	726	441	60,74	417	94,99	22	5,01	439	99,55	2	0,45	1	0,23	1	0,23	0	0,00	0	0,00
2	854	572	66,98	536	94,70	30	5,30	566	98,95	6	1,05	5	0,87	1	0,17	0	0,00	0	0,00
3	920	680	73,91	633	93,50	44	6,50	677	99,56	3	0,44	2	0,29	1	0,15	0	0,00	0	0,00
4	900	709	78,78	677	95,89	29	4,11	706	99,58	3	0,42	0	0,00	3	0,42	0	0,00	0	0,00
5	998	704	70,54	654	93,97	42	6,03	696	98,86	8	1,14	7	0,99	1	0,14	0	0,00	0	0,00
6	703	494	70,27	475	96,74	16	3,26	491	99,39	3	0,61	2	0,40	1	0,20	0	0,00	0	0,00
7	921	622	67,54	575	94,11	36	5,89	611	98,23	11	1,77	9	1,45	2	0,32	0	0,00	0	0,00
8	580	413	71,21	388	95,10	20	4,90	408	98,79	5	1,21	3	0,73	2	0,48	0	0,00	0	0,00
9	1.132	811	71,64	772	95,90	33	4,10	805	99,26	6	0,74	3	0,37	3	0,37	0	0,00	0	0,00
10	1.264	892	70,57	846	95,81	37	4,19	883	98,99	9	1,01	4	0,45	5	0,56	0	0,00	0	0,00
11	576	390	67,71	358	91,79	32	8,21	390	100,00	0	0,00	0	0,00	0	0,00	0	0,00	0	0,00
12	495	353	71,31	329	93,73	22	6,27	351	99,43	2	0,57	2	0,57	0	0,00	0	0,00	0	0,00
13	1.018	710	69,74	659	94,68	37	5,32	696	98,03	14	1,97	11	1,55	3	0,42	0	0,00	0	0,00
14	720	456	63,33	427	94,68	24	5,32	451	98,90	5	1,10	1	0,22	4	0,88	0	0,00	0	0,00
15	976	709	72,64	671	95,72	30	4,28	701	98,87	8	1,13	4	0,56	4	0,56	0	0,00	0	0,00
<b>Totali</b>	<b>12.783</b>	<b>8.956</b>	<b>70,06</b>	<b>8.417</b>	<b>94,88</b>	<b>454</b>	<b>5,12</b>	<b>8.871</b>	<b>99,05</b>	<b>85</b>	<b>0,95</b>	<b>54</b>	<b>0,60</b>	<b>31</b>	<b>0,35</b>	<b>0</b>	<b>0,00</b>	<b>0</b>	<b>0,00</b>

## Referendum Popolari 2011

### Ref.4 Abrogazione norme in materia di legittimo impedimento

## Risultati Ufficiosi - Voti di Lista

Sezioni: 15 su 15

<b>Iscritti:</b>	<b>Maschi:</b>	<b>6.189</b>	<b>Femmine:</b>	<b>6.594</b>	<b>Totali:</b>	<b>12.783</b>
<b>Votanti:</b>	<b>Maschi:</b>	<b>4.328 69,93%</b>	<b>Femmine:</b>	<b>4.627 70,17%</b>	<b>Totali:</b>	<b>8.955 70,05%</b>

SI

SI

8.439 95,32%

NO

NO

414 4,68%

<b>Totale Voti Validi:</b>	<b>8.853</b>	<b>98,86%</b>
----------------------------	--------------	---------------

<b>Schede Bianche:</b>	70	0,78%
------------------------	----	-------

<b>Schede Nulle:</b>	32	0,36%
----------------------	----	-------

<b>Voti Nulli:</b>	0	0,00%
--------------------	---	-------

<b>Voti Contestati:</b>	0	0,00%
-------------------------	---	-------

<b>Totale Voti non Validi:</b>	<b>102</b>	<b>1,14%</b>
--------------------------------	------------	--------------

<b>Totale Schede Scrutate:</b>	<b>8.955</b>	<b>100,00%</b>
--------------------------------	--------------	----------------

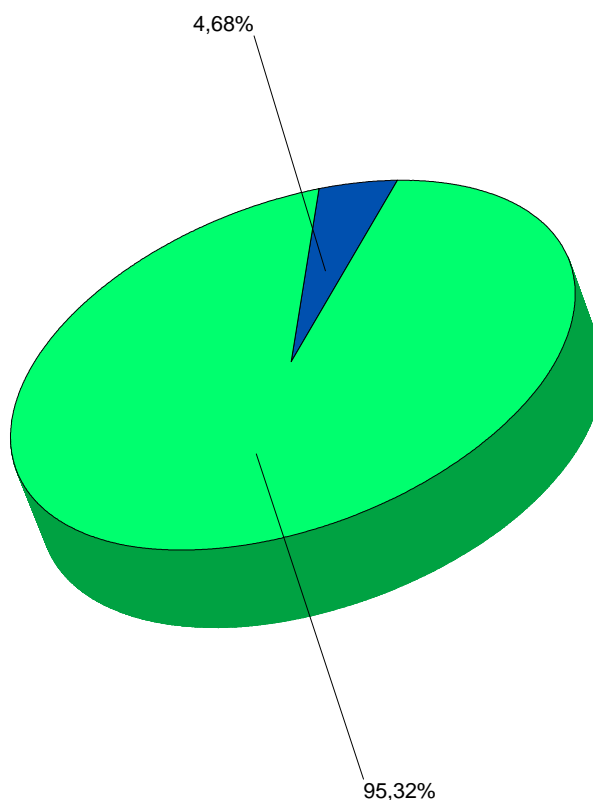
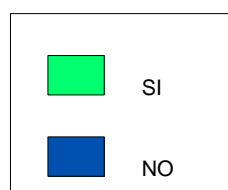

## Referendum Popolari 2011

Elezione: Ref.4 Abrogazione norme in materia di legittimo impedimento

## Voti per Sezione

Sezioni: 15 su 15

Sez.	Iscritti	Votanti	%	1 SI		2 NO		V.Validi		Non Validi		S.Bianche		S.Nulle		V.Nulli		V.Cont.	
				Voti	%	Voti	%	Voti	%	Voti	%	Voti	%	Voti	%	Voti	%	Voti	%
1	726	441	60,74	415	94,53	24	5,47	439	99,55	2	0,45	0	0,00	2	0,45	0	0,00	0	0,00
2	854	571	66,86	536	95,54	25	4,46	561	98,25	10	1,75	6	1,05	4	0,70	0	0,00	0	0,00
3	920	681	74,02	639	94,39	38	5,61	677	99,41	4	0,59	3	0,44	1	0,15	0	0,00	0	0,00
4	900	709	78,78	685	96,89	22	3,11	707	99,72	2	0,28	2	0,28	0	0,00	0	0,00	0	0,00
5	998	704	70,54	665	95,82	29	4,18	694	98,58	10	1,42	8	1,14	2	0,28	0	0,00	0	0,00
6	703	492	69,99	471	96,52	17	3,48	488	99,19	4	0,81	1	0,20	3	0,61	0	0,00	0	0,00
7	921	622	67,54	586	95,44	28	4,56	614	98,71	8	1,29	6	0,96	2	0,32	0	0,00	0	0,00
8	580	413	71,21	380	92,91	29	7,09	409	99,03	4	0,97	3	0,73	1	0,24	0	0,00	0	0,00
9	1.132	811	71,64	773	96,38	29	3,62	802	98,89	9	1,11	5	0,62	4	0,49	0	0,00	0	0,00
10	1.264	894	70,73	848	95,71	38	4,29	886	99,11	8	0,89	4	0,45	4	0,45	0	0,00	0	0,00
11	576	389	67,53	363	93,32	26	6,68	389	100,00	0	0,00	0	0,00	0	0,00	0	0,00	0	0,00
12	495	353	71,31	328	94,80	18	5,20	346	98,02	7	1,98	6	1,70	1	0,28	0	0,00	0	0,00
13	1.018	710	69,74	656	94,39	39	5,61	695	97,89	15	2,11	12	1,69	3	0,42	0	0,00	0	0,00
14	720	456	63,33	424	94,85	23	5,15	447	98,03	9	1,97	6	1,32	3	0,66	0	0,00	0	0,00
15	976	709	72,64	670	95,85	29	4,15	699	98,59	10	1,41	8	1,13	2	0,28	0	0,00	0	0,00
<b>Totali</b>	<b>12.783</b>	<b>8.955</b>	<b>70,05</b>	<b>8.439</b>	<b>95,32</b>	<b>414</b>	<b>4,68</b>	<b>8.853</b>	<b>98,86</b>	<b>102</b>	<b>1,14</b>	<b>70</b>	<b>0,78</b>	<b>32</b>	<b>0,36</b>	<b>0</b>	<b>0,00</b>	<b>0</b>	<b>0,00</b>