



Città di Medicina

Via Libertà 103 – 40059 Medicina (BO)

Partita I.V.A. 00508891207 – Cod. Fisc. 00421580374

Tel 0516979254 – Fax 0516979255

www.comune.medicina.bo.it – elettoriale@medicina.provincia.bologna.it



Ufficio Elettorale

Risultati

Elezioni Politiche

9 e 10 aprile 2006

Votanti per Sezione

Sezioni 13 su 13

Sezione	Iscritti			Votanti			Percentuali		
	Maschi	Femmine	Totale	Maschi	Femmine	Totale	Maschi	Femmine	Totale
1	394	465	859	93	105	198	23,60	22,58	23,05
2	550	572	1.122	131	117	248	23,82	20,45	22,10
3	478	511	989	117	112	229	24,48	21,92	23,15
4	584	627	1.211	152	158	310	26,03	25,20	25,60
5	527	545	1.072	131	121	252	24,86	22,20	23,51
6	530	614	1.144	149	136	285	28,11	22,15	24,91
7	404	457	861	131	119	250	32,43	26,04	29,04
8	281	263	544	57	46	103	20,28	17,49	18,93
9	547	593	1.140	126	115	241	23,03	19,39	21,14
10	575	575	1.150	117	111	228	20,35	19,30	19,83
11	296	305	601	91	82	173	30,74	26,89	28,79
12	270	258	528	90	79	169	33,33	30,62	32,01
13	450	459	909	119	106	225	26,44	23,09	24,75

Totall	5.886	6.244	12.130	1.504	1.407	2.911	25,55	22,53	24,00
---------------	--------------	--------------	---------------	--------------	--------------	--------------	--------------	--------------	--------------

Affluenza Votanti

Sezioni da 1 a 13

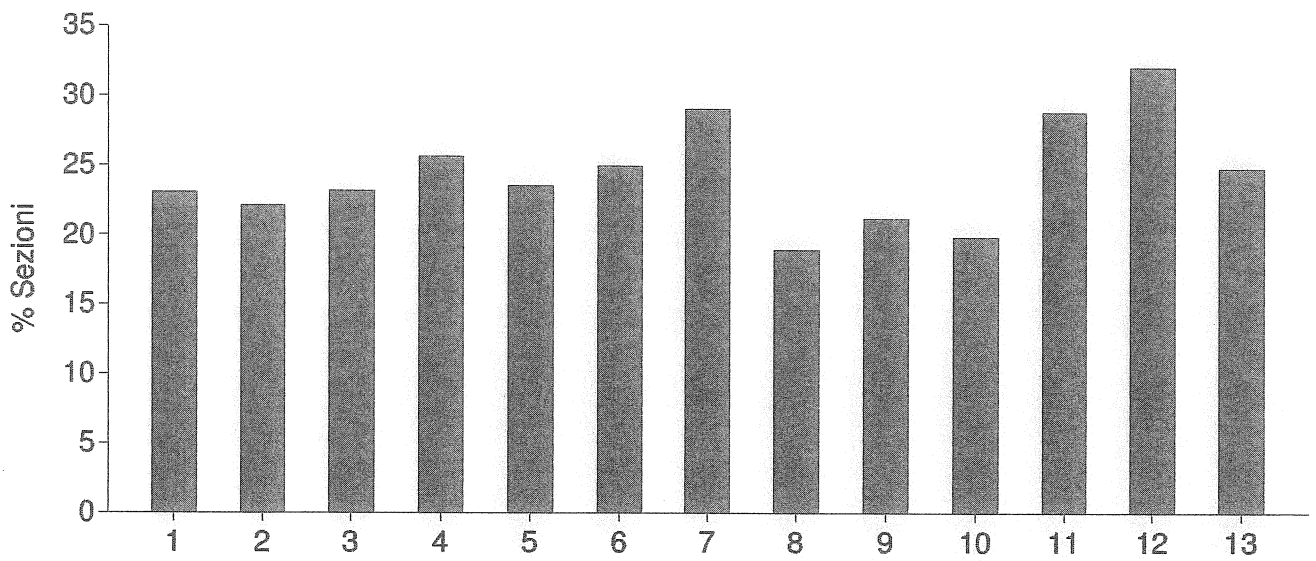

Votanti per Sezione

Sezioni 13 su 13

Sezione	Iscritti			Votanti			Percentuali		
	Maschi	Femmine	Totale	Maschi	Femmine	Totale	Maschi	Femmine	Totale
1	372	441	813	90	104	194	24,19	23,58	23,86
2	499	530	1.029	135	126	261	27,05	23,77	25,36
3	442	478	920	115	108	223	26,02	22,59	24,24
4	548	592	1.140	150	153	303	27,37	25,84	26,58
5	481	508	989	128	116	244	26,61	22,83	24,67
6	501	581	1.082	146	132	278	29,14	22,72	25,69
7	379	426	805	128	113	241	33,77	26,53	29,94
8	265	244	509	54	43	97	20,38	17,62	19,06
9	514	540	1.054	124	110	234	24,12	20,37	22,20
10	531	540	1.071	113	106	219	21,28	19,63	20,45
11	276	281	557	87	76	163	31,52	27,05	29,26
12	253	243	496	88	77	165	34,78	31,69	33,27
13	418	431	849	114	99	213	27,27	22,97	25,09

Totali	5.479	5.835	11.314	1.472	1.363	2.835	26,87	23,36	25,06
---------------	--------------	--------------	---------------	--------------	--------------	--------------	--------------	--------------	--------------

Affluenza Votanti

Sezioni da 1 a 13

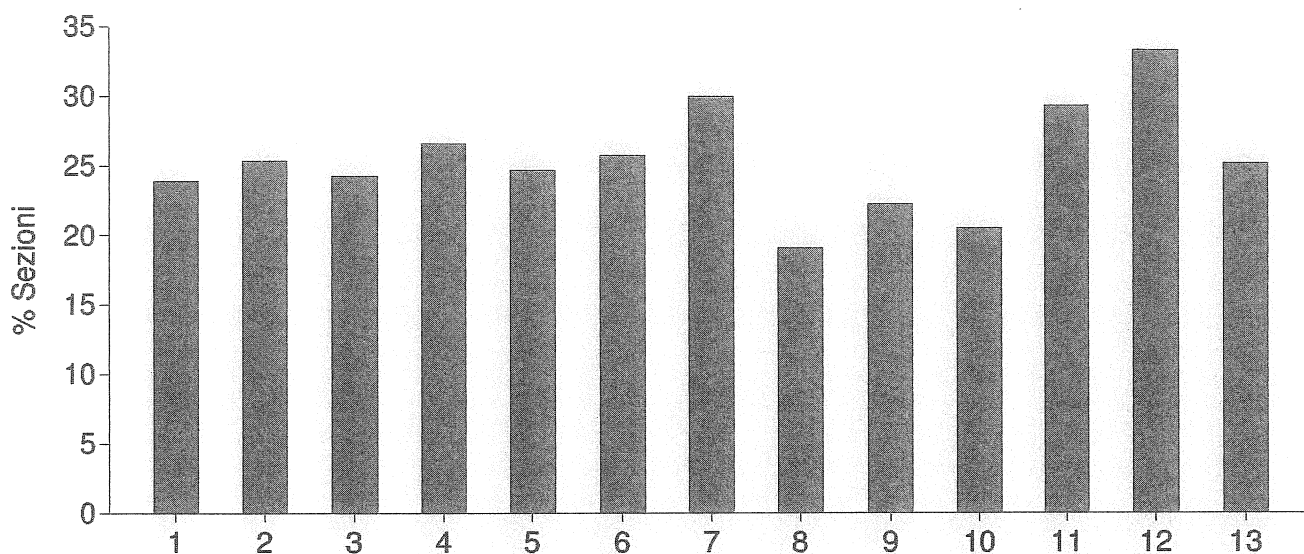

Votanti per Sezione

Sezioni 13 su 13

Sezione	Iscritti			Votanti			Percentuali		
	Maschi	Femmine	Totale	Maschi	Femmine	Totale	Maschi	Femmine	Totale
1	394	465	859	243	289	532	61,68	62,15	61,93
2	550	572	1.122	358	361	719	65,09	63,11	64,08
3	478	511	989	320	317	637	66,95	62,04	64,41
4	584	627	1.211	388	409	797	66,44	65,23	65,81
5	527	545	1.072	358	357	715	67,93	65,50	66,70
6	530	614	1.144	330	342	672	62,26	55,70	58,74
7	404	457	861	274	311	585	67,82	68,05	67,94
8	281	263	544	159	150	309	56,58	57,03	56,80
9	547	593	1.140	329	352	681	60,15	59,36	59,74
10	575	575	1.150	331	339	670	57,57	58,96	58,26
11	296	305	601	201	194	395	67,91	63,61	65,72
12	270	258	528	181	159	340	67,04	61,63	64,39
13	450	459	909	287	284	571	63,78	61,87	62,82

Totali	5.886	6.244	12.130	3.759	3.864	7.623	63,86	61,88	62,84
---------------	--------------	--------------	---------------	--------------	--------------	--------------	--------------	--------------	--------------

Affluenza Votanti

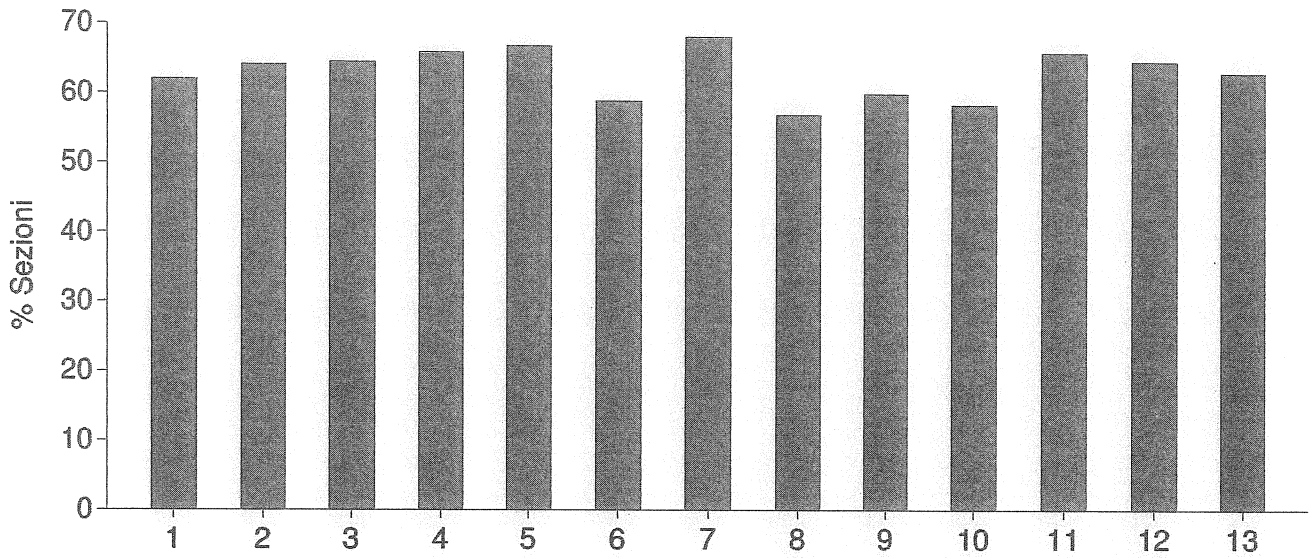

Votanti per Sezione

Sezioni 13 su 13

Sezione	Iscritti			Votanti			Percentuali		
	Maschi	Femmine	Totale	Maschi	Femmine	Totale	Maschi	Femmine	Totale
1	372	441	813	230	278	508	61,83	63,04	62,48
2	499	530	1.029	336	333	669	67,33	62,83	65,01
3	442	478	920	300	300	600	67,87	62,76	65,22
4	548	592	1.140	362	392	754	66,06	66,22	66,14
5	481	508	989	334	332	666	69,44	65,35	67,34
6	501	581	1.082	315	325	640	62,87	55,94	59,15
7	379	426	805	257	292	549	67,81	68,54	68,20
8	265	244	509	151	139	290	56,98	56,97	56,97
9	514	540	1.054	311	321	632	60,51	59,44	59,96
10	531	540	1.071	314	321	635	59,13	59,44	59,29
11	276	281	557	184	175	359	66,67	62,28	64,45
12	253	243	496	169	150	319	66,80	61,73	64,31
13	418	431	849	265	268	533	63,40	62,18	62,78

Totali	5.479	5.835	11.314	3.528	3.626	7.154	64,39	62,14	63,23
---------------	--------------	--------------	---------------	--------------	--------------	--------------	--------------	--------------	--------------

Affluenza Votanti

Sezioni da 1 a 13

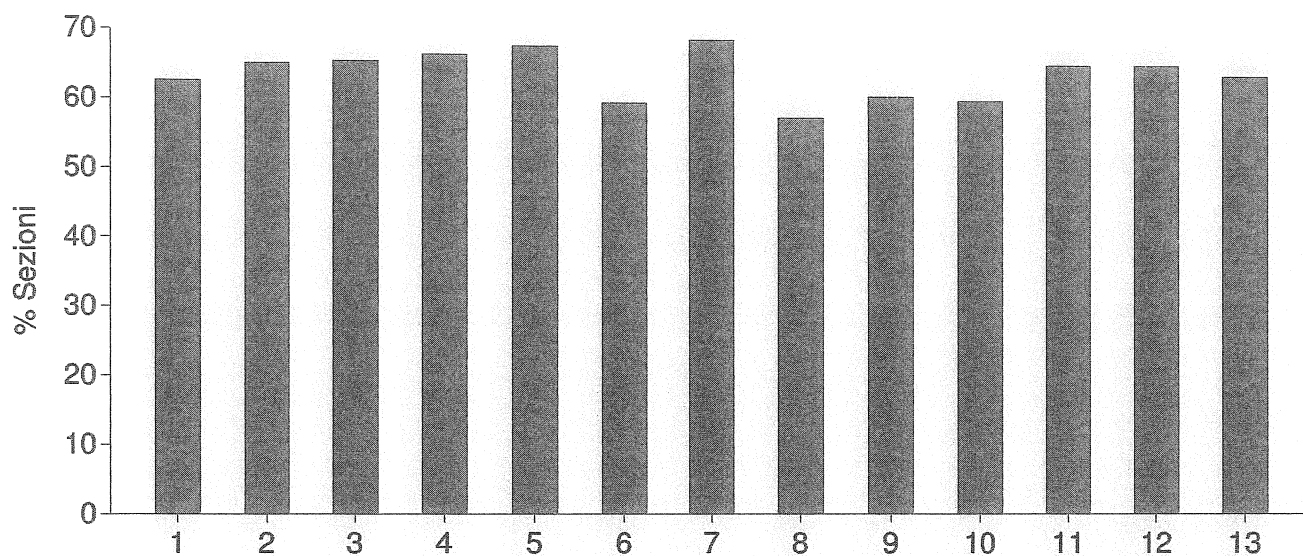

Votanti per Sezione

Sezioni 13 su 13

Sezione	Iscritti			Votanti			Percentuali		
	Maschi	Femmine	Totale	Maschi	Femmine	Totale	Maschi	Femmine	Totale
1	394	465	859	306	341	647	77,66	73,33	75,32
2	550	572	1.122	453	447	900	82,36	78,15	80,21
3	478	511	989	397	381	778	83,05	74,56	78,67
4	584	627	1.211	478	502	980	81,85	80,06	80,92
5	527	545	1.072	443	423	866	84,06	77,61	80,78
6	530	614	1.144	409	425	834	77,17	69,22	72,90
7	404	457	861	322	357	679	79,70	78,12	78,86
8	281	263	544	216	206	422	76,87	78,33	77,57
9	547	593	1.140	437	464	901	79,89	78,25	79,04
10	575	575	1.150	446	440	886	77,57	76,52	77,04
11	296	305	601	239	220	459	80,74	72,13	76,37
12	270	258	528	230	203	433	85,19	78,68	82,01
13	450	459	909	363	361	724	80,67	78,65	79,65

Totali	5.886	6.244	12.130	4.739	4.770	9.509	80,51	76,39	78,39
---------------	--------------	--------------	---------------	--------------	--------------	--------------	--------------	--------------	--------------

Affluenza Votanti

Sezioni da 1 a 13

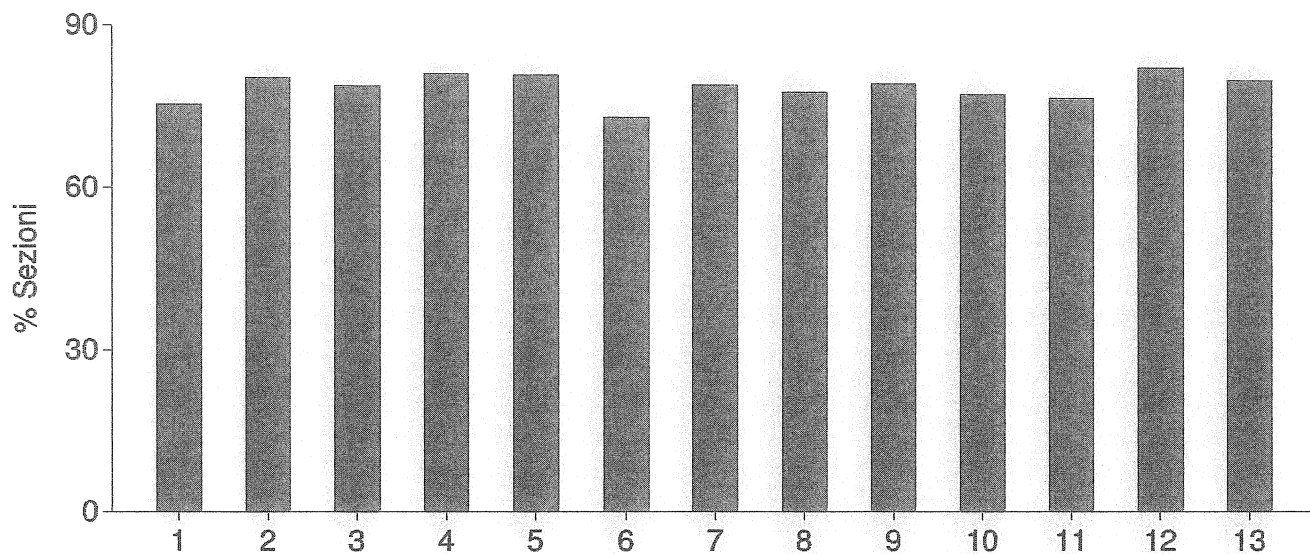

Votanti per Sezione

Sezioni 13 su 13

Sezione	Iscritti			Votanti			Percentuali		
	Maschi	Femmine	Totale	Maschi	Femmine	Totale	Maschi	Femmine	Totale
1	372	441	813	289	327	616	77,69	74,15	75,77
2	499	530	1.029	420	411	831	84,17	77,55	80,76
3	442	478	920	368	359	727	83,26	75,10	79,02
4	548	592	1.140	451	479	930	82,30	80,91	81,58
5	481	508	989	408	396	804	84,82	77,95	81,29
6	501	581	1.082	387	402	789	77,25	69,19	72,92
7	379	426	805	303	335	638	79,95	78,64	79,25
8	265	244	509	202	189	391	76,23	77,46	76,82
9	514	540	1.054	410	422	832	79,77	78,15	78,94
10	531	540	1.071	415	416	831	78,15	77,04	77,59
11	276	281	557	220	200	420	79,71	71,17	75,40
12	253	243	496	216	191	407	85,38	78,60	82,06
13	418	431	849	340	341	681	81,34	79,12	80,21

Totali	5.479	5.835	11.314	4.429	4.468	8.897	80,84	76,57	78,64
---------------	--------------	--------------	---------------	--------------	--------------	--------------	--------------	--------------	--------------

Affluenza Votanti

Sezioni da 1 a 13

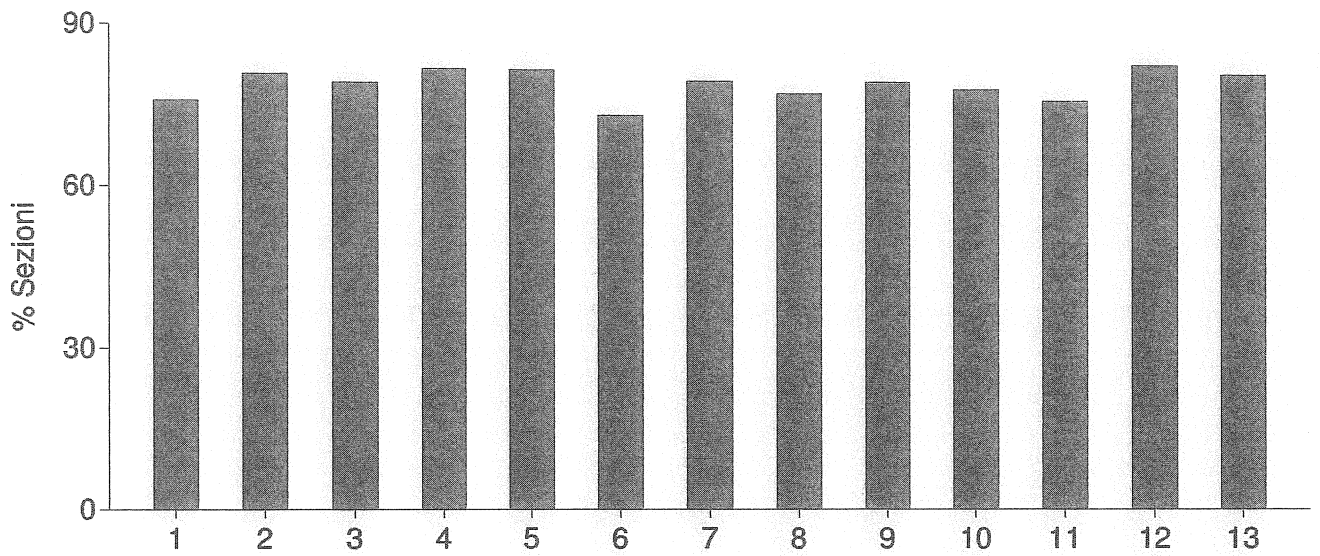

Votanti per Sezione

Sezioni 13 su 13

Sezione	Iscritti			Votanti			Percentuali		
	Maschi	Femmine	Totale	Maschi	Femmine	Totale	Maschi	Femmine	Totale
1	394	465	859	366	408	774	92,89	87,74	90,10
2	550	572	1.122	503	525	1.028	91,45	91,78	91,62
3	478	511	989	445	464	909	93,10	90,80	91,91
4	584	627	1.211	542	581	1.123	92,81	92,66	92,73
5	527	545	1.072	495	498	993	93,93	91,38	92,63
6	530	614	1.144	481	544	1.025	90,75	88,60	89,60
7	404	457	861	368	420	788	91,09	91,90	91,52
8	281	263	544	250	242	492	88,97	92,02	90,44
9	547	593	1.140	504	540	1.044	92,14	91,06	91,58
10	575	575	1.150	514	518	1.032	89,39	90,09	89,74
11	296	305	601	271	266	537	91,55	87,21	89,35
12	270	258	528	251	236	487	92,96	91,47	92,23
13	450	459	909	417	425	842	92,67	92,59	92,63

Totali	5.886	6.244	12.130	5.407	5.667	11.074	91,86	90,76	91,29
---------------	--------------	--------------	---------------	--------------	--------------	---------------	--------------	--------------	--------------

Affluenza Votanti

Sezioni da 1 a 13

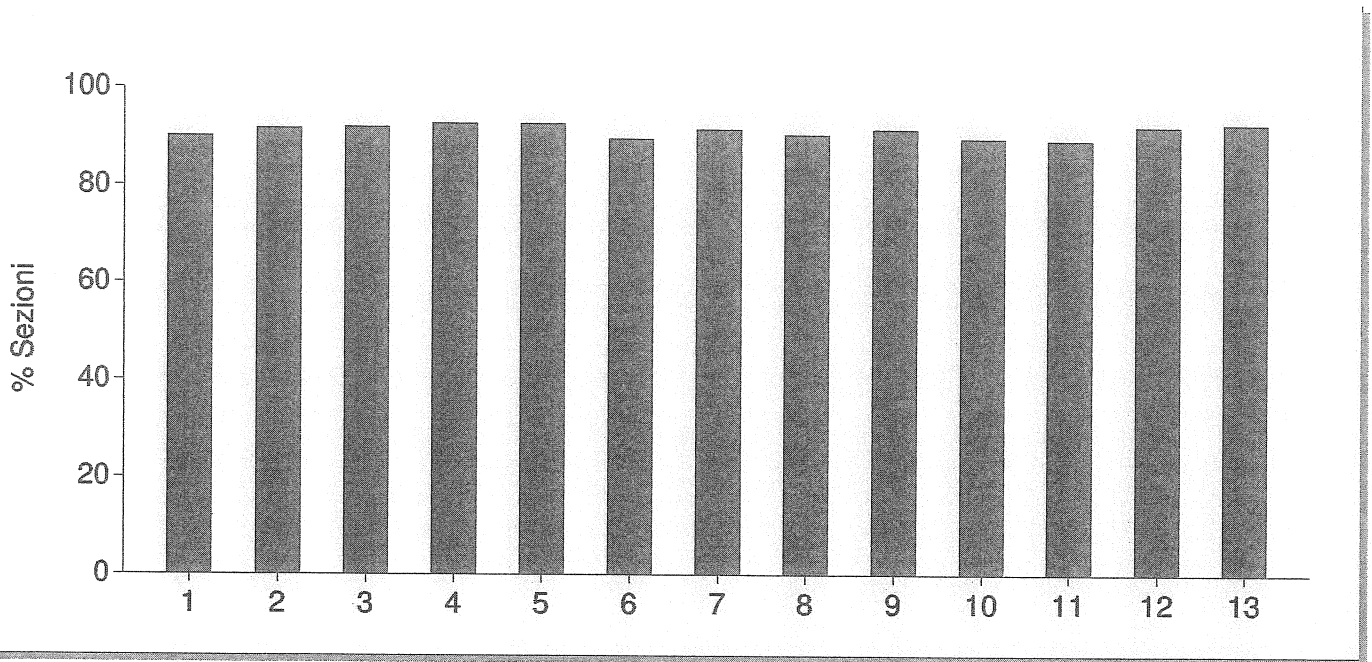

Votanti per Sezione

Sezioni 13 su 13

Sezione	Iscritti			Votanti			Percentuali		
	Maschi	Femmine	Totale	Maschi	Femmine	Totale	Maschi	Femmine	Totale
1	372	441	813	346	388	734	93,01	87,98	90,28
2	499	530	1.029	462	483	945	92,59	91,13	91,84
3	442	478	920	411	432	843	92,99	90,38	91,63
4	548	592	1.140	510	548	1.058	93,07	92,57	92,81
5	481	508	989	452	465	917	93,97	91,54	92,72
6	501	581	1.082	457	513	970	91,22	88,30	89,65
7	379	426	805	348	391	739	91,82	91,78	91,80
8	265	244	509	236	224	460	89,06	91,80	90,37
9	514	540	1.054	472	490	962	91,83	90,74	91,27
10	531	540	1.071	474	488	962	89,27	90,37	89,82
11	276	281	557	251	246	497	90,94	87,54	89,23
12	253	243	496	234	222	456	92,49	91,36	91,94
13	418	431	849	387	398	785	92,58	92,34	92,46

Totali	5.479	5.835	11.314	5.040	5.288	10.328	91,99	90,63	91,29
---------------	--------------	--------------	---------------	--------------	--------------	---------------	--------------	--------------	--------------

Affluenza Votanti

Sezioni da 1 a 13

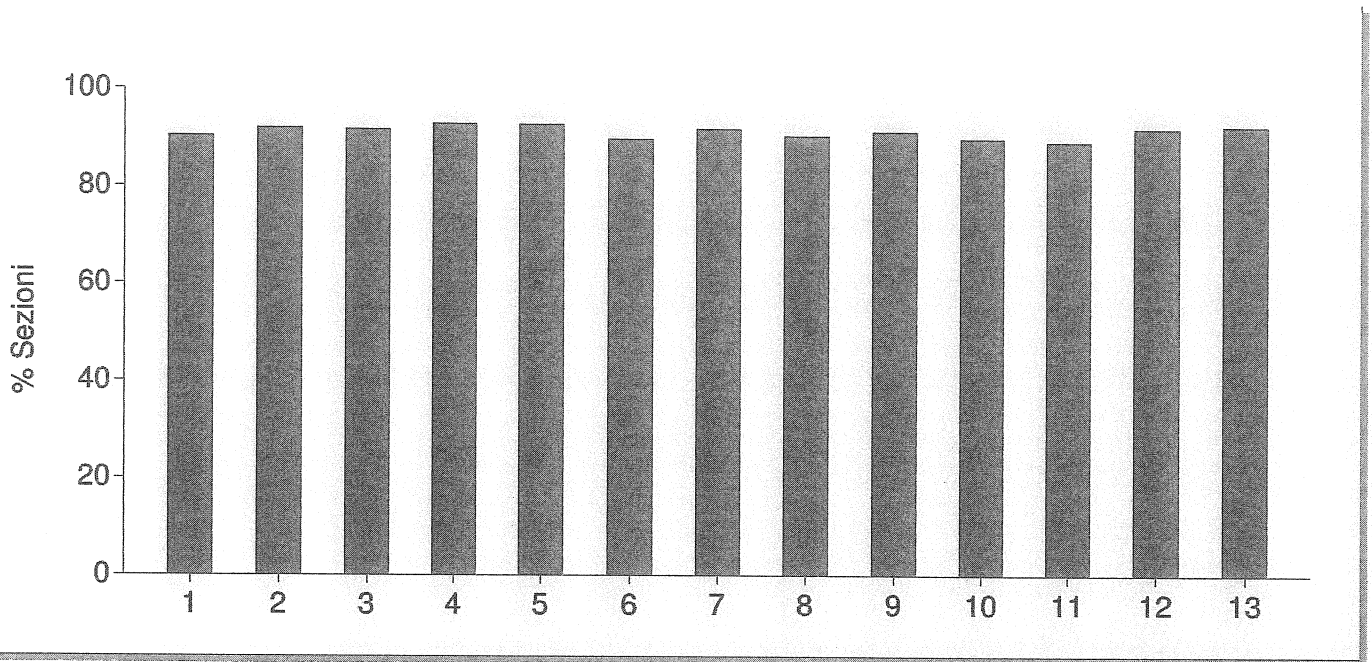

Dati Affluenza

Sezioni 13 su 13

Elezione	Iscritti			Votanti			Percentuali		
	M	F	Totale	M	F	Totale	M	F	Totale
1 SENATO DELLA REPUBBLICA	5.479	5.835	11.314	5.040	5.288	10.328	91,99	90,63	91,29
2 CAMERA DEI DEPUTATI	5.886	6.244	12.130	5.407	5.667	11.074	91,86	90,76	91,29

Elezioni Politiche 9 e 10 aprile 2006

Associazione 5 Castelli - Affluenza alle urne



Comune	Ore 12,00 dom		Ore 19,00 dom		Ore 22,00 dom		Ore 15,00 lun		Telefoni
	Camera	Senato	Camera	Senato	Camera	Senato	Camera	Senato	
Medicina	24,00	25,06	62,84	63,23	78,39	78,64	91,29	91,29	
Castel S.Pietro T.	25,20	0,00	65,24	0,00	78,85	0,00	91,19	91,14	051 6954100
Castel Guelfo	25,88	0,00	64,48	0,00	78,01	0,00	89,77	89,64	0542 639211
Dozza	25,57	0,00	62,53	0,00	75,68	0,00	88,88	89,02	0542 672408
Mordano	27,03	0,00	67,16	0,00	79,75	0,00	91,68	91,61	0542 56911
Media 5 Castelli	25,54	5,01	64,45	12,65	78,14	15,73	90,56	90,54	
Dato nazionale	17,60	0,00	52,10	0,00	66,50	0,00	83,60	83,60	
Budrio (Commissione Cecchi)	25,70	0,00	65,05	0,00	77,40	0,00	90,98	90,74	051 6928239

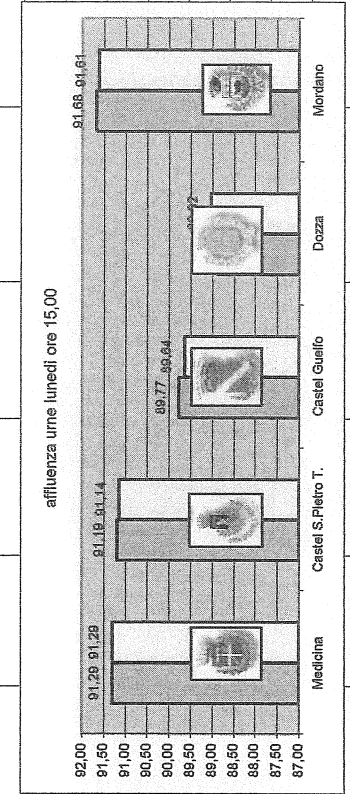
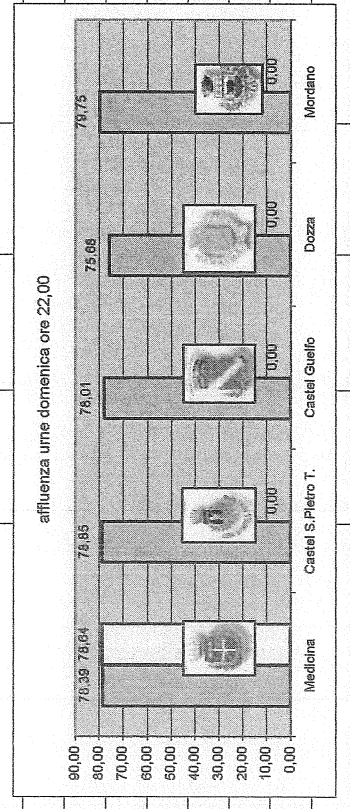
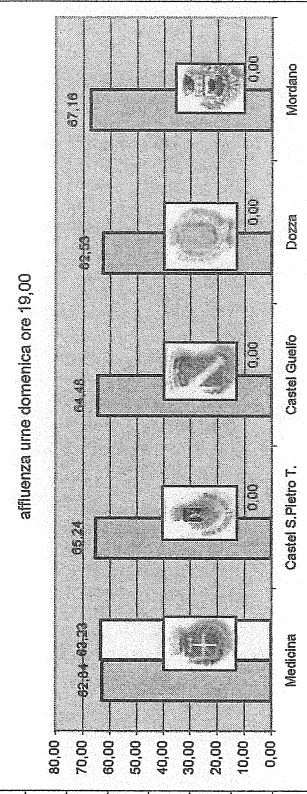
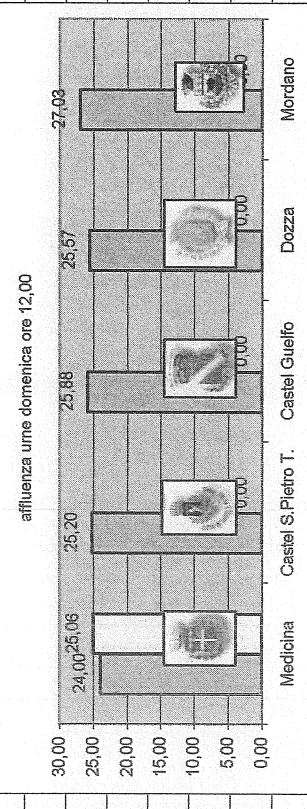



















ELEZIONI POLITICHE 9-10 APRILE 2006

SENATO DELLA REPUBBLICA

Risultati Ufficiosi - Voti di Lista

Sezioni: 13 su 13

Isritti:	Maschi:	5.479	Femmine:	5.835	Totali:	11.314
Votanti:	Maschi:	5.040 91,99%	Femmine:	5.288 90,63%	Totali:	10.328 91,29%
Lista N. 1		MOVIMENTO SOCIALE FIAMMA TRICOLORE	MSFT	33	0,33%	
Lista N. 2		LEGA NORD	LEGA	177	1,76%	
Lista N. 3		FORZA ITALIA	FI	1.587	15,80%	
Lista N. 4		PARTITO REPUBBLICANO ITALIANO	PRI	10	0,10%	
Lista N. 5		ALLEANZA NAZIONALE	AN	962	9,58%	
Lista N. 6		DEMOCRAZIA CRISTIANA E PS NUOVO PSI	DC NPSI	37	0,37%	
Lista N. 7		UNIONE DI CENTRO	U D C	560	5,58%	
Lista N. 8		ALTERNATIVA SOCIALE CON ALESSANDRA M.	AS	46	0,46%	
Lista N. 9		INSIEME CON L'UNIONE	VERDI PDCI	584	5,81%	
Lista N. 10		PSDI	PSDI	20	0,20%	
Lista N. 11		PARTITO DELLA RIFONDAZIONE COMUNISTA	PRC	791	7,88%	
Lista N. 12		ITALIA DEI VALORI	IDV	201	2,00%	
Lista N. 13		MOVIMENTO REPUBBLICANI EUROPEI	MRE	17	0,17%	
Lista N. 14		DEMOCRATICI DI SINISTRA	DS	3.607	35,91%	
Lista N. 15		PARTITO PENSIONATI	PENS	77	0,77%	
Lista N. 16		LA ROSA NEL PUGNO	RNP	262	2,61%	
Lista N. 17		POPOLARI UDEUR	UDEUR	43	0,43%	
Lista N. 18		DEMOCRAZIA E LIBERTA - LA MARGHERITA	DL MARGHEI	1.030	10,25%	
Totale Voti Validi:				10.044	97,25%	
				Schede Bianche:	129	1,25%
				Schede Nulle:	155	1,50%
				Voti Nulli:		
				Voti Contestati:	0	0,00%
Totale Voti non Validi:				284	2,75%	
Totale Schede Scrutate:				10.328	100,00%	

ELEZIONI POLITICHE 9-10 APRILE 2006

SENATO DELLA REPUBBLICA

Risultati Ufficiosi - Voti di Lista

Sezioni: 13 su 13

Iscritti:	Maschi:	5.479	Femmine:	5.835	Totali:	11.314
Votanti:	Maschi:	5.040 91,99%	Femmine:	5.288 90,63%	Totali:	10.328 91,29%

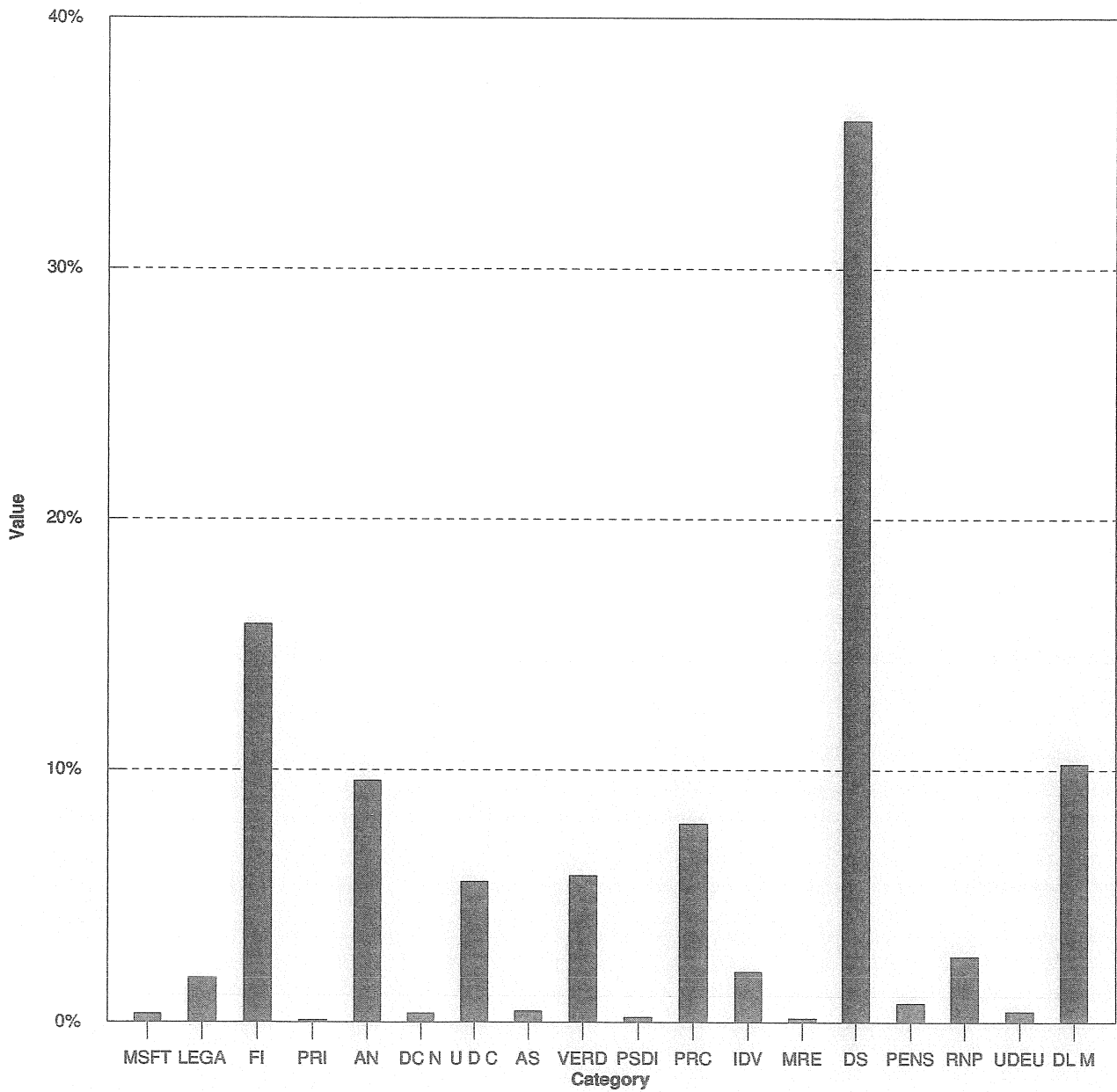

Voti per Sezione

Sezioni: 13 su 13

Sez.	Iscritti	Votanti	1 MSFT		2 LEGA		3 FI		4 PRI		5 AN		6 DCNPSI		7 U D C		8 AS		V.Validi		Non Validi	
			Voti	%	Voti	%	Voti	%	Voti	%	Voti	%	Voti	%	Voti	%	Voti	%	Voti	%	Voti	%
1	813	734	3	0,43	16	2,27	147	20,88	2	0,28	72	10,23	1	0,14	42	5,97	8	1,14	704	95,91	30	4,09
2	1.029	945	3	0,33	17	1,85	148	16,09	0	0,00	105	11,41	5	0,54	74	8,04	3	0,33	920	97,35	25	2,65
3	920	843	2	0,24	14	1,70	129	15,67	0	0,00	77	9,36	5	0,61	30	3,65	3	0,36	823	97,63	20	2,37
4	1.140	1.058	3	0,29	17	1,64	144	13,91	1	0,10	109	10,53	6	0,58	51	4,93	4	0,39	1.035	97,83	23	2,17
5	989	917	1	0,11	12	1,34	131	14,65	1	0,11	54	6,04	2	0,22	27	3,02	2	0,22	894	97,49	23	2,51
6	1.082	970	3	0,32	22	2,34	136	14,47	3	0,32	104	11,06	3	0,32	48	5,11	4	0,43	940	96,91	30	3,09
7	805	739	4	0,56	3	0,42	113	15,96	0	0,00	48	6,78	0	0,00	30	4,24	4	0,56	708	95,81	31	4,19
8	509	460	1	0,22	10	2,21	93	20,58	0	0,00	63	13,94	0	0,00	16	3,54	3	0,66	452	98,26	8	1,74
9	1.054	962	3	0,32	16	1,70	133	14,16	2	0,21	78	8,31	5	0,53	74	7,88	1	0,11	939	97,61	23	2,39
10	1.071	962	3	0,32	11	1,18	159	16,99	0	0,00	95	10,15	3	0,32	43	4,59	3	0,32	936	97,30	26	2,70
11	557	497	1	0,21	10	2,05	92	18,89	0	0,00	30	6,16	0	0,00	31	6,37	2	0,41	487	97,99	10	2,01
12	496	456	5	1,12	12	2,70	56	12,58	1	0,22	58	13,03	1	0,22	15	3,37	2	0,45	445	97,59	11	2,41
13	849	785	1	0,13	17	2,23	106	13,93	0	0,00	69	9,07	6	0,79	79	10,38	7	0,92	761	96,94	24	3,06
Totali	11.314	10.328	33	0,33	177	1,76	1.587	15,80	10	0,10	962	9,58	37	0,37	560	5,58	46	0,46	10.044	97,25	284	2,75

Voti per Sezione

Sezioni: 13 su 13

Sez.	Iscritti	Votanti	%	9 VERDI PDCI		10 PSDI		11 PRC		12 IDV		13 MRE		14 DS		15 PENS		16 RNP		V.Validi		Non Validi	
				Voti	%	Voti	%	Voti	%	Voti	%	Voti	%	Voti	%	Voti	%	Voti	%	Voti	%	Voti	%
1	813	734	90,28	41	5,82	0	0,00	50	7,10	11	1,56	2	0,28	200	28,41	4	0,57	26	3,69	704	95,91	30	4,09
2	1.029	945	91,84	43	4,67	3	0,33	71	7,72	19	2,07	1	0,11	296	32,17	8	0,87	20	2,17	920	97,35	25	2,65
3	920	843	91,63	42	5,10	4	0,49	60	7,29	15	1,82	2	0,24	312	37,91	5	0,61	28	3,40	823	97,63	20	2,37
4	1.140	1.058	92,81	64	6,18	2	0,19	77	7,44	31	3,00	1	0,10	409	39,52	8	0,77	20	1,93	1.035	97,83	23	2,17
5	989	917	92,72	49	5,48	2	0,22	98	10,96	18	2,01	4	0,45	382	42,73	6	0,67	23	2,57	894	97,49	23	2,51
6	1.082	970	89,65	55	5,85	1	0,11	76	8,09	21	2,23	1	0,11	325	34,57	7	0,74	32	3,40	940	96,91	30	3,09
7	805	739	91,80	42	5,93	0	0,00	75	10,59	10	1,41	1	0,14	280	39,55	8	1,13	21	2,97	708	95,81	31	4,19
8	509	460	90,37	35	7,74	3	0,66	28	6,19	8	1,77	1	0,22	153	33,85	4	0,88	7	1,55	452	98,26	8	1,74
9	1.054	962	91,27	48	5,11	2	0,21	77	8,20	16	1,70	3	0,32	350	37,27	7	0,75	25	2,66	939	97,61	23	2,39
10	1.071	962	89,82	61	6,52	1	0,11	60	6,41	25	2,67	0	0,00	327	34,94	10	1,07	19	2,03	936	97,30	26	2,70
11	557	497	89,23	27	5,54	2	0,41	32	6,57	7	1,44	0	0,00	179	36,76	1	0,21	9	1,85	487	97,99	10	2,01
12	496	456	91,94	26	5,84	0	0,00	36	8,09	4	0,90	0	0,00	172	38,65	3	0,67	6	1,35	445	97,59	11	2,41
13	849	785	92,46	51	6,70	0	0,00	51	6,70	16	2,10	1	0,13	222	29,17	6	0,79	26	3,42	761	96,94	24	3,06
Totali	11.314	10.328	91,29	584	5,81	20	0,20	791	7,88	201	2,00	17	0,17	3.607	35,91	77	0,77	262	2,61	10.044	97,25	284	2,75

Comune di Medicina

ELEZIONI POLITICHE 9-10 APRILE 2006

Elezioni: SENATO DELLA REPUBBLICA

Voti per Sezione

Sezioni: 13 su 13

Sez.	Iscritti	Votanti	17 UDEUR		18 DL		V. Validi		Non Validi	
			Voti	%	Voti	%	Voti	%	Voti	%
1	813	734	2	0,28	77	10,94	704	95,91	30	4,09
2	1.029	945	9	0,98	95	10,33	920	97,35	25	2,65
3	920	843	4	0,49	91	11,06	823	97,63	20	2,37
4	1.140	1.058	3	0,29	85	8,21	1.035	97,83	23	2,17
5	989	917	3	0,34	79	8,84	894	97,49	23	2,51
6	1.082	970	4	0,43	95	10,11	940	96,91	30	3,09
7	805	739	4	0,56	65	9,18	708	95,81	31	4,19
8	509	460	0	0,00	27	5,97	452	98,26	8	1,74
9	1.054	962	3	0,32	96	10,22	939	97,61	23	2,39
10	1.071	962	0	0,00	116	12,39	936	97,30	26	2,70
11	557	497	1	0,21	63	12,94	487	97,99	10	2,01
12	496	456	6	1,35	42	9,44	445	97,59	11	2,41
13	849	785	4	0,53	99	13,01	761	96,94	24	3,06
Totali	11.314	10.328	43	0,43	1.030	10,25	10.044	97,25	284	2,75

Voti per Sezione

Sezioni: 13 su 13

Sez.	Iscritti	Votanti	V.Validi		Non Validi		S.Bianche		S.Nulle		V.Nulli		V.Cont.	
			Voti	%	Voti	%	Voti	%	Voti	%	Voti	%	Voti	%
1	813	734	704	95,91	30	4,09	12	1,63	18	2,45	0	0,00	0	0,00
2	1.029	945	920	97,35	25	2,65	10	1,06	15	1,59	0	0,00	0	0,00
3	920	843	823	97,63	20	2,37	13	1,54	7	0,83	0	0,00	0	0,00
4	1.140	1.058	1.035	97,83	23	2,17	11	1,04	12	1,13	0	0,00	0	0,00
5	989	917	894	97,49	23	2,51	12	1,31	11	1,20	0	0,00	0	0,00
6	1.082	970	940	96,91	30	3,09	13	1,34	17	1,75	0	0,00	0	0,00
7	805	739	708	95,81	31	4,19	11	1,49	20	2,71	0	0,00	0	0,00
8	509	460	452	98,26	8	1,74	4	0,87	4	0,87	0	0,00	0	0,00
9	1.054	962	939	97,61	23	2,39	12	1,25	11	1,14	0	0,00	0	0,00
10	1.071	962	936	97,30	26	2,70	10	1,04	16	1,66	0	0,00	0	0,00
11	557	497	487	97,99	10	2,01	5	1,01	5	1,01	0	0,00	0	0,00
12	496	456	445	97,59	11	2,41	4	0,88	7	1,54	0	0,00	0	0,00
13	849	785	761	96,94	24	3,06	12	1,53	12	1,53	0	0,00	0	0,00
Totali	11.314	10.328	10.044	97,25	284	2,75	129	1,25	155	1,50	0	0,00	0	0,00

ELEZIONI POLITICHE 9-10 APRILE 2006

SENATO DELLA REPUBBLICA - Coalizioni

Risultati Ufficiosi - Voti di Lista

Sezioni: 13 su 13

Iscritti:	Maschi:	5.479	Femmine:	5.835	Totali:	11.314
Votanti:	Maschi:	5.040 91,99%	Femmine:	5.288 90,63%	Totali:	10.328 91,29%
	CASA DELLE LIBERTÀ- CENTRO DESTRA		CDL		3.412	33,97%
	UNIONE- CENTRO SINISTRA		UNIONE		6.632	66,03%
Totale Voti Validi:					10.044	97,25%
			Schede Bianche:		129	1,25%
			Schede Nulle:		155	1,50%
			Voti Nulli:			
			Voti Contestati:		0	0,00%
Totale Voti non Validi:					284	2,75%
Totale Schede Scrutate:					10.328	100,00%

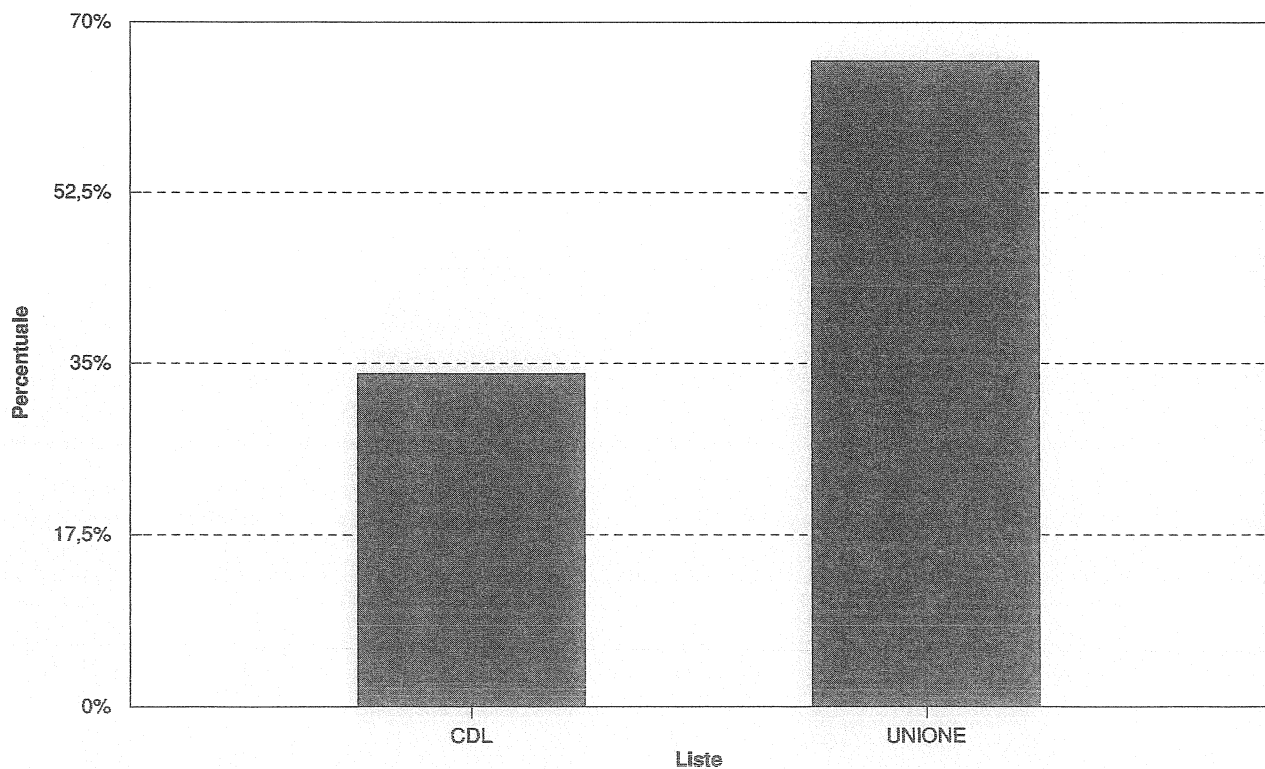

Comune di Medicina

ELEZIONI POLITICHE 9-10 APRILE 2006
Elezioni: SENATO DELLA REPUBBLICA

Voti per Sezione

Coalizioni

Sezioni: 13 su 13

Sez.	Iscritti	Votanti	CDL		UNIONE		V.Validi		Non Validi		S.Bianche		S.Nulle		V.Nulli		V.Cont.		
			%	Voti	%	Voti	%	Voti	%	Voti	%	Voti	%	Voti	%	Voti	%	Voti	%
1	813	734	90,28	291	41,34	413	58,66	704	95,91	30	4,09	12	1,63	18	2,45	0	0,00	0	0,00
2	1.029	945	91,84	355	38,59	565	61,41	920	97,35	25	2,65	10	1,06	15	1,59	0	0,00	0	0,00
3	920	843	91,63	260	31,59	563	68,41	823	97,63	20	2,37	13	1,54	7	0,83	0	0,00	0	0,00
4	1.140	1.058	92,81	335	32,37	700	67,63	1.035	97,83	23	2,17	11	1,04	12	1,13	0	0,00	0	0,00
5	989	917	92,72	230	25,73	664	74,27	894	97,49	23	2,51	12	1,31	11	1,20	0	0,00	0	0,00
6	1.082	970	89,65	323	34,36	617	65,64	940	96,91	30	3,09	13	1,34	17	1,75	0	0,00	0	0,00
7	805	739	91,80	202	28,53	506	71,47	708	95,81	31	4,19	11	1,49	20	2,71	0	0,00	0	0,00
8	509	460	90,37	186	41,15	266	58,85	452	98,26	8	1,74	4	0,87	4	0,87	0	0,00	0	0,00
9	1.054	962	91,27	312	33,23	627	66,77	939	97,61	23	2,39	12	1,25	11	1,14	0	0,00	0	0,00
10	1.071	962	89,82	317	33,87	619	66,13	936	97,30	26	2,70	10	1,04	16	1,66	0	0,00	0	0,00
11	557	497	89,23	166	34,09	321	65,91	487	97,99	10	2,01	5	1,01	5	1,01	0	0,00	0	0,00
12	496	456	91,94	150	33,71	295	66,29	445	97,59	11	2,41	4	0,88	7	1,54	0	0,00	0	0,00
13	849	785	92,46	285	37,45	476	62,55	761	96,94	24	3,06	12	1,53	12	1,53	0	0,00	0	0,00
Totali	11.314	10.328	91,29	3.412	33,97	6.632	66,03	10.044	97,25	284	2,75	129	1,25	155	1,50	0	0,00	0	0,00