



Città di Medicina

Via Libertà 103 – 40059 Medicina (BO)
Partita I.V.A. 00508891207 – Cod. Fisc.00421580374
Tel 0516979254 – Fax 0516979255

www.comune.medicina.bo.it – elettorale@medicina.provincia.bologna.it



Ufficio Elettorale

Risultati Elezioni Regionali 3 e 4 aprile 2005

Affluenza Votanti

Sezioni da 1 a 13

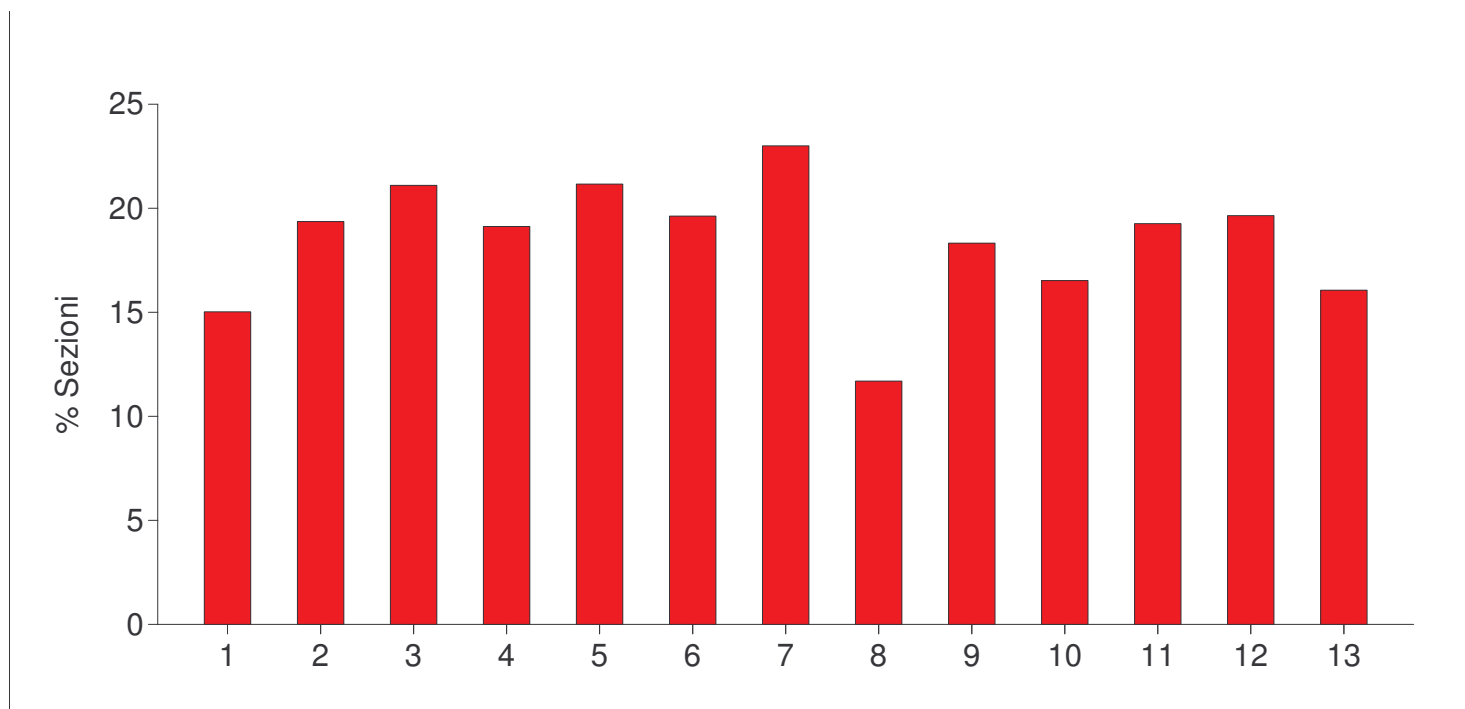

Elezioni Regionali del 3-4 Aprile 2005**Elezione Presidente Regione****Rilevamento domenica ore 12****Votanti per Sezione**

Sezioni 13 su 13

Sezione	Iscritti			Votanti			Percentuali		
	Maschi	Femmine	Totale	Maschi	Femmine	Totale	Maschi	Femmine	Totale
1	476	569	1.045	68	89	157	14,29	15,64	15,02
2	537	563	1.100	113	100	213	21,04	17,76	19,36
3	470	511	981	106	101	207	22,55	19,77	21,10
4	527	561	1.088	107	101	208	20,30	18,00	19,12
5	531	556	1.087	120	110	230	22,60	19,78	21,16
6	518	593	1.111	110	108	218	21,24	18,21	19,62
7	411	463	874	103	98	201	25,06	21,17	23,00
8	279	260	539	37	26	63	13,26	10,00	11,69
9	537	582	1.119	105	100	205	19,55	17,18	18,32
10	575	575	1.150	101	89	190	17,57	15,48	16,52
11	304	314	618	60	59	119	19,74	18,79	19,26
12	265	254	519	51	51	102	19,25	20,08	19,65
13	435	437	872	82	58	140	18,85	13,27	16,06

Totali	5.865	6.238	12.103	1.163	1.090	2.253	19,83	17,47	18,62
---------------	--------------	--------------	---------------	--------------	--------------	--------------	--------------	--------------	--------------

Affluenza Votanti

Sezioni da 1 a 13

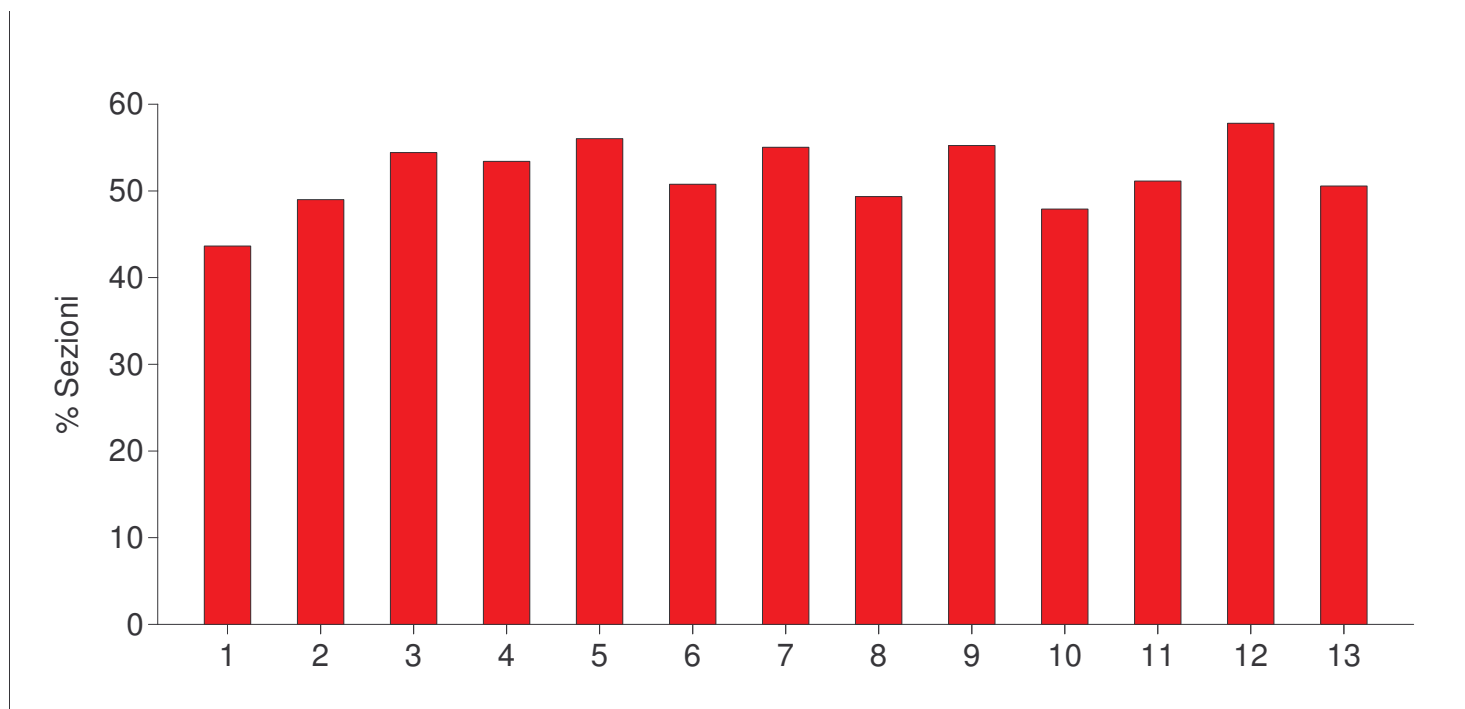

Elezioni Regionali del 3-4 Aprile 2005**Elezione Presidente Regione****Rilevamento domenica ore 19****Votanti per Sezione**

Sezioni 13 su 13

Sezione	Iscritti			Votanti			Percentuali		
	Maschi	Femmine	Totale	Maschi	Femmine	Totale	Maschi	Femmine	Totale
1	476	569	1.045	205	251	456	43,07	44,11	43,64
2	537	563	1.100	280	259	539	52,14	46,00	49,00
3	470	511	981	267	267	534	56,81	52,25	54,43
4	527	561	1.088	284	297	581	53,89	52,94	53,40
5	531	556	1.087	307	302	609	57,82	54,32	56,03
6	518	593	1.111	277	287	564	53,47	48,40	50,77
7	411	463	874	233	248	481	56,69	53,56	55,03
8	279	260	539	141	125	266	50,54	48,08	49,35
9	537	582	1.119	295	323	618	54,93	55,50	55,23
10	575	575	1.150	272	279	551	47,30	48,52	47,91
11	304	314	618	165	151	316	54,28	48,09	51,13
12	265	254	519	160	140	300	60,38	55,12	57,80
13	435	437	872	227	214	441	52,18	48,97	50,57

Totali	5.865	6.238	12.103	3.113	3.143	6.256	53,08	50,38	51,69
---------------	--------------	--------------	---------------	--------------	--------------	--------------	--------------	--------------	--------------

Affluenza Votanti

Sezioni da 1 a 13

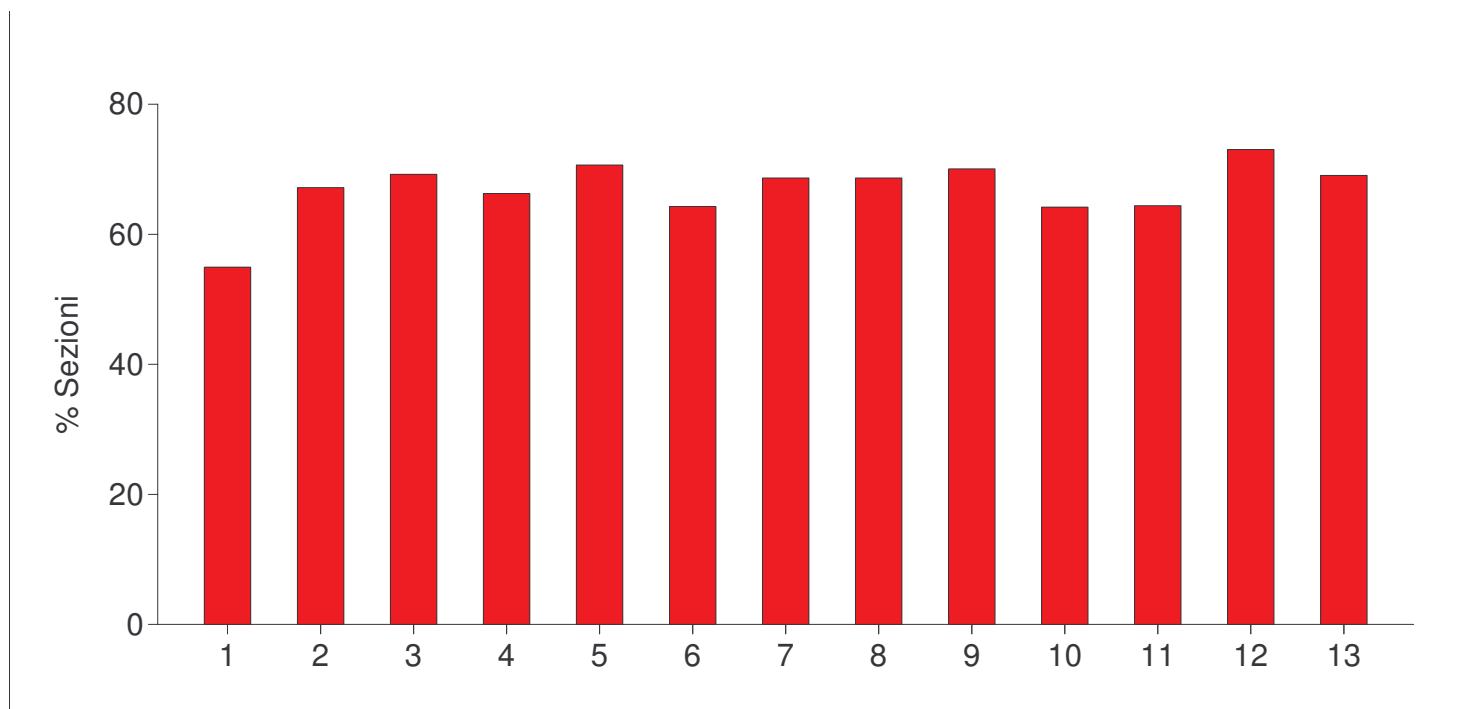

Elezioni Regionali del 3-4 Aprile 2005**Elezione Presidente Regione****Rilevamento domenica ore 22****Votanti per Sezione**

Sezioni 13 su 13

Sezione	Iscritti			Votanti			Percentuali		
	Maschi	Femmine	Totale	Maschi	Femmine	Totale	Maschi	Femmine	Totale
1	476	569	1.045	266	308	574	55,88	54,13	54,93
2	537	563	1.100	377	362	739	70,20	64,30	67,18
3	470	511	981	339	340	679	72,13	66,54	69,22
4	527	561	1.088	359	362	721	68,12	64,53	66,27
5	531	556	1.087	389	379	768	73,26	68,17	70,65
6	518	593	1.111	348	366	714	67,18	61,72	64,27
7	411	463	874	291	309	600	70,80	66,74	68,65
8	279	260	539	195	175	370	69,89	67,31	68,65
9	537	582	1.119	377	407	784	70,20	69,93	70,06
10	575	575	1.150	373	365	738	64,87	63,48	64,17
11	304	314	618	209	189	398	68,75	60,19	64,40
12	265	254	519	203	176	379	76,60	69,29	73,03
13	435	437	872	305	297	602	70,11	67,96	69,04

Totali	5.865	6.238	12.103	4.031	4.035	8.066	68,73	64,68	66,64
---------------	--------------	--------------	---------------	--------------	--------------	--------------	--------------	--------------	--------------

Affluenza Votanti

Sezioni da 1 a 13

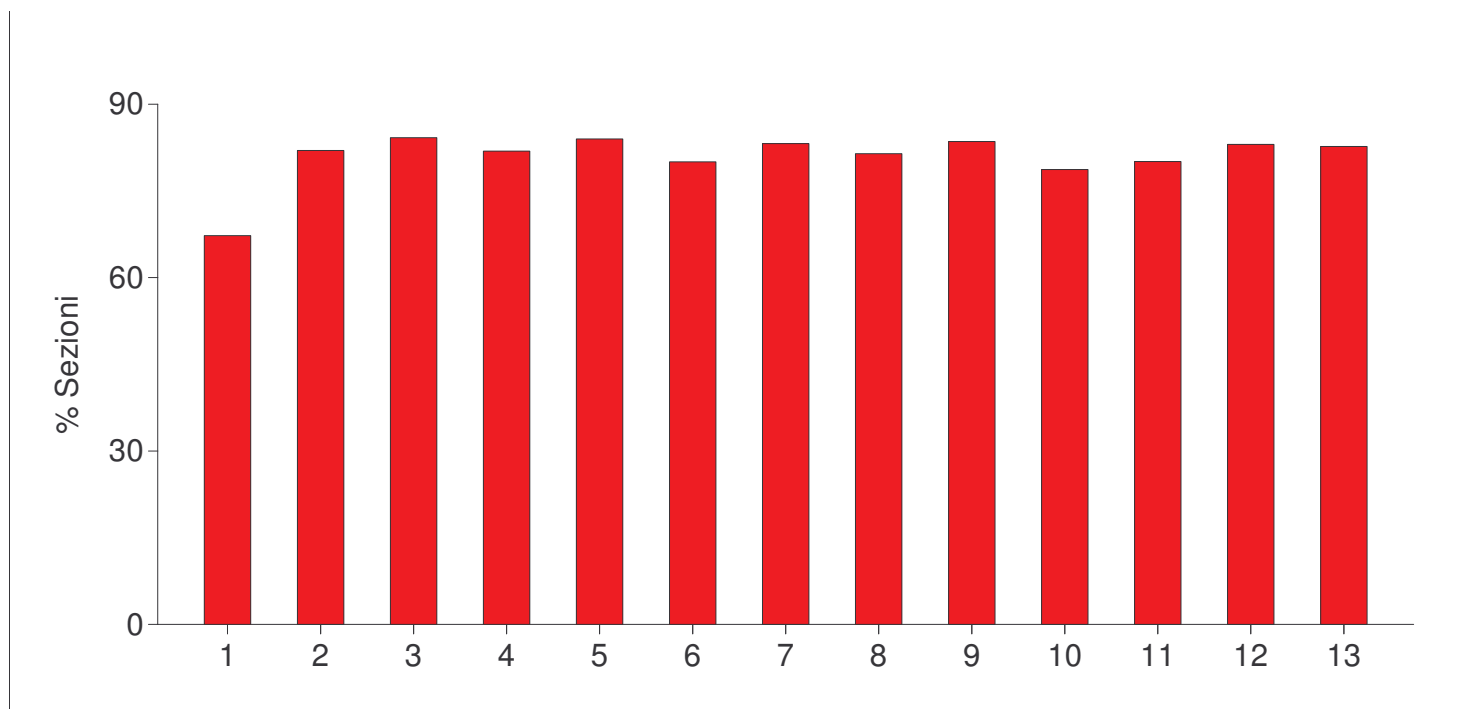

Votanti per Sezione

Sezioni 13 su 13

Sezione	Iscritti			Votanti			Percentuali		
	Maschi	Femmine	Totale	Maschi	Femmine	Totale	Maschi	Femmine	Totale
1	476	569	1.045	333	370	703	69,96	65,03	67,27
2	537	563	1.100	438	464	902	81,56	82,42	82,00
3	470	511	981	404	422	826	85,96	82,58	84,20
4	527	561	1.088	439	452	891	83,30	80,57	81,89
5	531	556	1.087	450	463	913	84,75	83,27	83,99
6	518	593	1.111	427	462	889	82,43	77,91	80,02
7	411	463	874	337	390	727	82,00	84,23	83,18
8	279	260	539	226	213	439	81,00	81,92	81,45
9	537	582	1.119	437	498	935	81,38	85,57	83,56
10	575	575	1.150	447	458	905	77,74	79,65	78,70
11	304	314	618	249	246	495	81,91	78,34	80,10
12	265	254	519	228	203	431	86,04	79,92	83,04
13	435	437	872	356	365	721	81,84	83,52	82,68

Totali	5.865	6.238	12.103	4.771	5.006	9.777	81,35	80,25	80,78
---------------	--------------	--------------	---------------	--------------	--------------	--------------	--------------	--------------	--------------

Regionali 3 e 4 aprile 2005

Associazione 5 Castelli - Affluenza alle urne



Comune	Ore 12,00	Ore 19,00	Ore 22,00	Ore 15,00
Medicina	18,62	51,69	66,64	80,78
Castel S.Pietro T.	18,81	52,67	66,63	80,36
Castel Guelfo	20,60	53,08	66,14	78,94
Dozza	18,03	49,71	63,17	78,06
Mordano	19,33	55,59	70,20	83,63
<i>Media 5 Castelli</i>	<i>19,08</i>	<i>52,55</i>	<i>66,56</i>	<i>80,35</i>
Budrio (Commissione Cecir)	18,60	54,00	65,90	79,90

Affluenza % ore 12,00 - Cinque Castelli

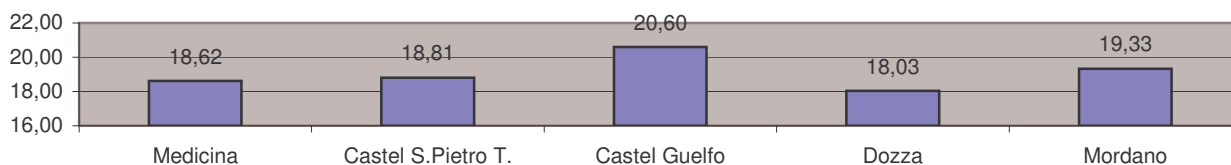

Affluenza % ore 19,00 - Cinque Castelli

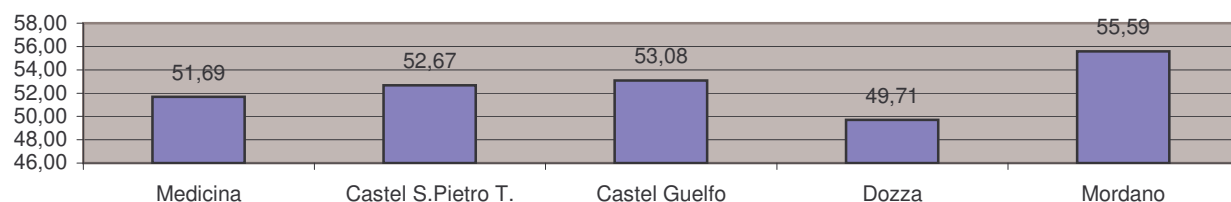

Affluenza % ore 22,00 - Cinque Castelli

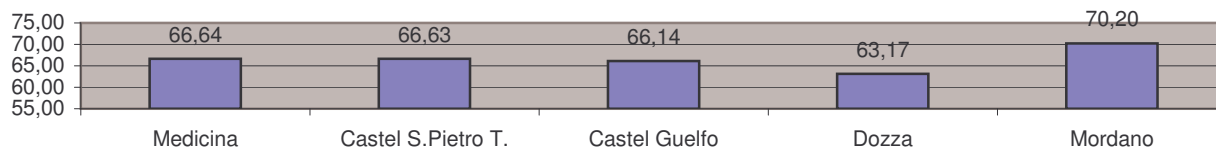

Affluenza % ore 15,00 VOTANTI DEFINITIVI - Cinque Castelli

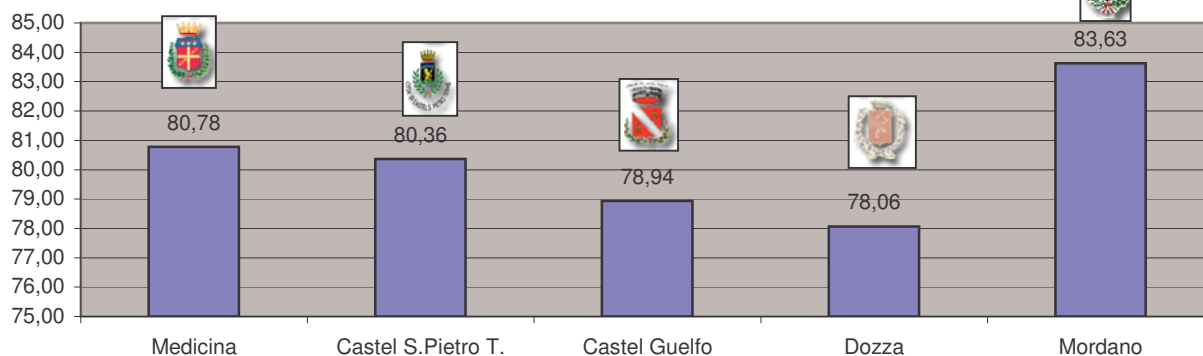

Andamento Storico Affluenza alle urne - **Votanti definitivi**



	3/4 apr 05 Regionali 2005 Ore 15,00 Lunedì	12/13 giu 04 Europee 2004 Ore 22,00 Domenica	15-giu-03 Referendum n.1 2003 Ore 15,00 Lunedì	07-ott-01 Referendum 2001 Ore 22,00 Domenica	13-mag-01 Politiche 2001 Ore 22,00 Domenica	21-mag-00 Referendum n.1 2000 Ore 22,00 Domenica	16-apr-00 Regionali 2000 Ore 22,00 Domenica	13-giu-99 Europee 1999 Ore 22,00 Domenica	18-apr-99 Referendum 1999 Ore 22,00 Domenica
1	67,3	71,7	31,4	51,1	81,2	46,3	76,5	77,6	62,7
2	82,0	84,0	30,6	50,6	90,6	44,9	83,0	84,5	63,4
3	84,2	86,7	37,4	60,2	92,7	56,2	88,1	87,4	66,7
4	81,9	87,5	36,2	60,0	92,5	56,7	86,7	87,9	72,1
5	84,0	87,5	45,3	61,4	94,4	58,4	88,1	88,3	69,8
6	80,0	84,0	38,6	60,9	88,3	53,3	83,2	82,5	63,4
7	83,2	86,0	41,8	61,0	92,3	57,6	85,0	84,3	67,4
8	81,5	85,7	41,1	51,9	91,9	48,5	86,5	83,5	64,6
9	83,6	85,7	34,6	56,9	93,0	55,6	84,2	84,7	68,2
10	78,7	81,3	36,4	55,3	90,3	53,3	85,3	82,7	65,0
11	80,1	84,0	34,2	58,8	93,3	52,7	88,6	88,2	75,0
12	83,0	87,5	38,6	58,3	89,9	51,8	86,2	84,3	65,7
13	82,7	85,7	36,1	56,5	91,3	48,2	87,3	86,4	65,3
Tot.	80,8	84,2	36,9	57,1	90,7	52,7	85,0	84,7	66,7

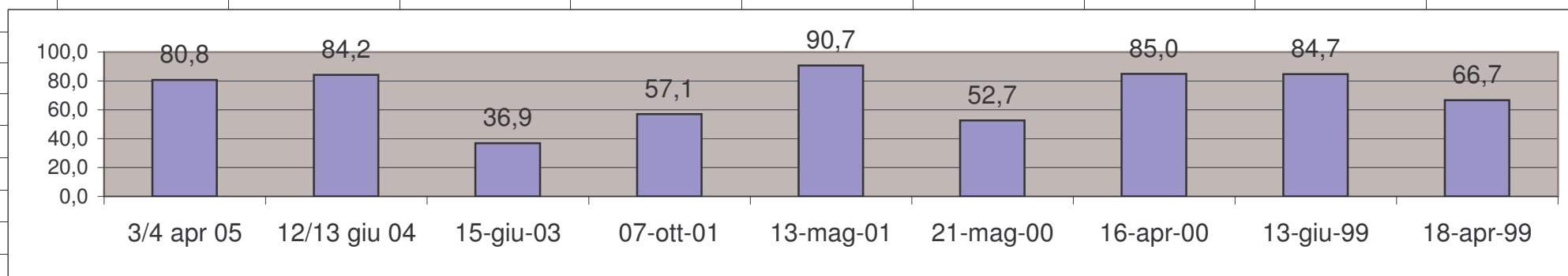

Andamento Storico Affluenza alle urne - **Votanti definitivi (var.%)**





	3/4 apr 05 Regionali 2005 Ore 15,00 Lunedì	12/13 giu 04 Europee 2004 Ore 22,00 Domenica	15-giu-03 Referendum n.1 2003 Ore 15,00 Lunedì	07-ott-01 Referendum 2001 Ore 22,00 Domenica	13-mag-01 Politiche 2001 Ore 22,00 Domenica	21-mag-00 Referendum n.1 2000 Ore 22,00 Domenica	16-apr-00 Regionali 2000 Ore 22,00 Domenica	13-giu-99 Europee 1999 Ore 22,00 Domenica	18-apr-99 Referendum 1999 Ore 22,00 Domenica
1	-4,4	40,3	-19,7	-30,1	34,9	-30,2	-1,1	14,9	-
2	-2,0	53,4	-20,0	-40,0	45,7	-38,1	-1,5	21,2	-
3	-2,5	49,3	-22,8	-32,5	36,5	-31,9	0,7	20,7	-
4	-5,6	51,3	-23,8	-32,5	35,8	-30,0	-1,2	15,8	-
5	-3,5	42,2	-16,1	-33,0	36,0	-29,7	-0,2	18,5	-
6	-4,0	45,4	-22,3	-27,4	35,0	-29,9	0,7	19,1	-
7	-2,8	44,2	-19,2	-31,3	34,7	-27,4	0,7	16,9	-
8	-4,2	44,6	-10,8	-40,0	43,4	-38,0	3,0	18,9	-
9	-2,2	51,1	-22,3	-36,1	37,4	-28,6	-0,5	16,5	-
10	-2,6	44,9	-18,9	-35,0	37,0	-32,0	2,6	17,7	-
11	-3,9	49,8	-24,6	-34,5	40,6	-35,9	0,4	13,2	-
12	-4,4	48,9	-19,7	-31,6	38,1	-34,4	1,9	18,7	-
13	-3,1	49,6	-20,4	-34,8	43,1	-39,1	0,9	21,2	-
Tot.	-3,4	47,3	-20,2	-33,6	38,0	-32,3	0,3	17,9	-

Elezioni Regionali del 3-4 Aprile 2005

Elezione Presidente Regione

Risultati Ufficiosi - Voti ai Candidati

Sezioni: 13 su 13

Iscritti:	Maschi:	5.865	Femmine:	6.238	Totali:	12.103	
Votanti:	Maschi:	4.771 81,35%	Femmine:	5.006 80,25%	Totali:	9.777 80,78%	
Voti Solo Int.							
Cand. N. 1		ERRANI VASCO - CENTRO SINISTRA EMILIA ROMERRANI			6.441	68,81%	601
Cand. N. 2		MONACO CARLO - PER L'EMILIA ROMAGNA MONACO			2.735	29,22%	169
Cand. N. 3		BARBIERI BRUNO - LISTA CONSUMATORI TERZC BARBIERI			94	1,00%	17
Cand. N. 4		CORREGGIARI GIANNI - ALTERNATIVA SOCIALE CORREGGIANI			91	0,97%	15
Totale Voti Validi:					9.361	95,75%	802
Schede Bianche:					124	1,27%	
Schede Nulle:					292	2,99%	
Voti Nulli:							
Voti Contestati:					0	0,00%	
Totale Voti non Validi:					416	4,25%	
Totale Schede Scrutate:					9.777	100,00%	

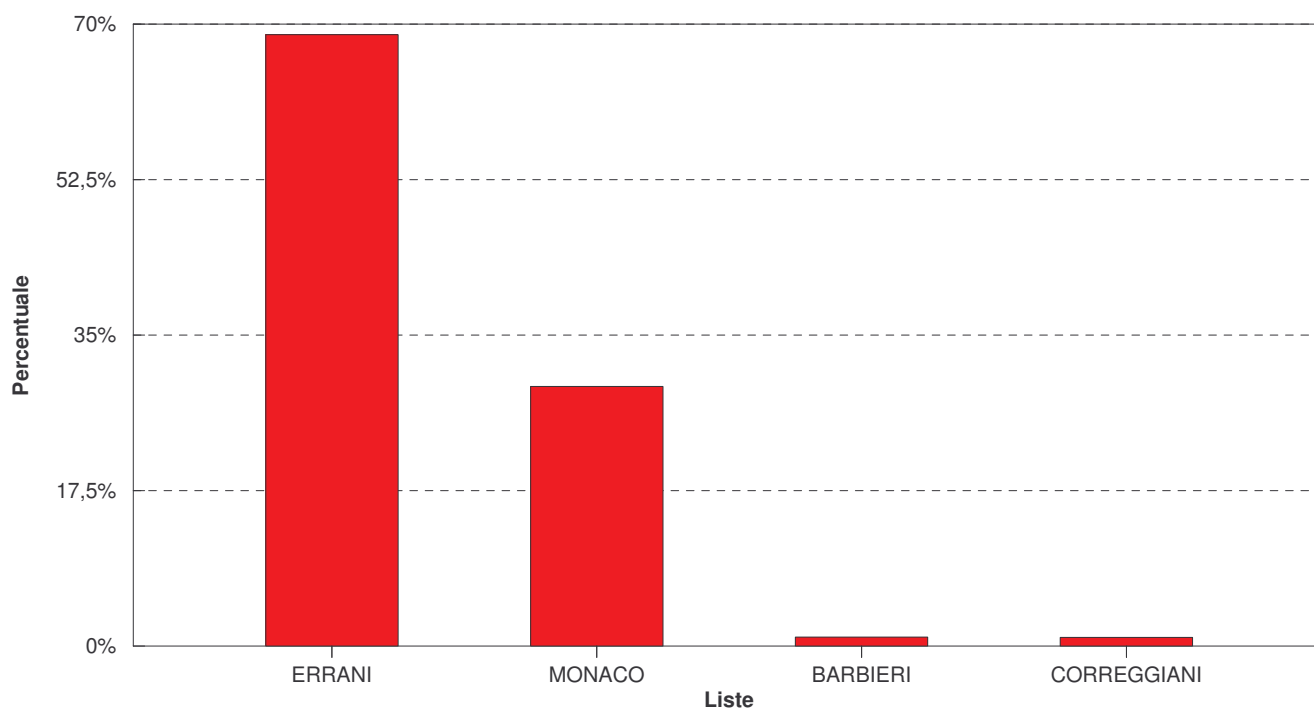

Voti per Sezione

Sezioni: 13 su 13

Sez.	Iscritti	Votanti	%	1 ERRANI		2 MONACO		3 BARBIERI		4 CORREGGIANI		V.Validi		Non Validi		S.Bianche		S.Nulle		V.Nulli		V.Cont.	
				Voti	%	Voti	%	Voti	%	Voti	%	Voti	%	Voti	%	Voti	%	Voti	%	Voti	%	Voti	%
1	1.045	703	67,27	426	62,74	240	35,35	5	0,74	8	1,18	679	96,59	24	3,41	12	1,71	12	1,71	0	0,00	0	0,00
2	1.100	902	82,00	544	63,26	289	33,60	9	1,05	18	2,09	860	95,34	42	4,66	9	1,00	33	3,66	0	0,00	0	0,00
3	981	826	84,20	556	69,67	226	28,32	8	1,00	8	1,00	798	96,61	28	3,39	8	0,97	20	2,42	0	0,00	0	0,00
4	1.088	891	81,89	615	71,43	236	27,41	9	1,05	1	0,12	861	96,63	30	3,37	15	1,68	15	1,68	0	0,00	0	0,00
5	1.087	913	83,99	670	76,14	195	22,16	8	0,91	7	0,80	880	96,39	33	3,61	10	1,10	23	2,52	0	0,00	0	0,00
6	1.111	889	80,02	585	69,15	245	28,96	11	1,30	5	0,59	846	95,16	43	4,84	14	1,57	29	3,26	0	0,00	0	0,00
7	874	727	83,18	490	72,92	174	25,89	5	0,74	3	0,45	672	92,43	55	7,57	12	1,65	43	5,91	0	0,00	0	0,00
8	539	439	81,45	278	65,26	139	32,63	6	1,41	3	0,70	426	97,04	13	2,96	3	0,68	10	2,28	0	0,00	0	0,00
9	1.119	935	83,56	629	70,52	254	28,48	6	0,67	3	0,34	892	95,40	43	4,60	15	1,60	28	2,99	0	0,00	0	0,00
10	1.150	905	78,70	607	70,09	236	27,25	13	1,50	10	1,15	866	95,69	39	4,31	9	0,99	30	3,31	0	0,00	0	0,00
11	618	495	80,10	322	66,94	147	30,56	6	1,25	6	1,25	481	97,17	14	2,83	3	0,61	11	2,22	0	0,00	0	0,00
12	519	431	83,04	290	69,71	113	27,16	2	0,48	11	2,64	416	96,52	15	3,48	5	1,16	10	2,32	0	0,00	0	0,00
13	872	721	82,68	429	62,72	241	35,23	6	0,88	8	1,17	684	94,87	37	5,13	9	1,25	28	3,88	0	0,00	0	0,00
Totali	12.103	9.777	80,78	6.441	68,81	2.735	29,22	94	1,00	91	0,97	9.361	95,75	416	4,25	124	1,27	292	2,99	0	0,00	0	0,00

Elezioni Regionali del 3-4 Aprile 2005

Elezioni Consiglio Regionale

Risultati Ufficiosi - Voti di Lista

Sezioni: 13 su 13

Iscritti:	Maschi:	5.865	Femmine:	6.238	Totali:	12.103
Votanti:	Maschi:	4.771 81,35%	Femmine:	5.006 80,25%	Totali:	9.777 80,78%

Lista N. 1	 VERDI PER LA PACE	VERDIPLP	241	2,82%
Lista N. 2	 ALTERNATIVA SOCIALE	ALT.SOCIALE	66	0,77%
Lista N. 3	 PARTITO SOCIALISTA NUOVO PSI	PSNP	105	1,23%
Lista N. 4	 PARTITO COMUNISTA - RIFONDAZIONE	PRC	563	6,58%
Lista N. 5	 UNIONE DEMOCRATICI CRISTIANI	UDC	379	4,43%
Lista N. 6	 UNIONE CONSUMATORI	UNIONE CONS	74	0,86%
Lista N. 7	 UDEUR POPOLARI	UDEUR	24	0,28%
Lista N. 8	 COMUNISTI ITALIANI	PDCI	236	2,76%
Lista N. 9	 FORZA ITALIA	FI	1.295	15,13%
Lista N. 10	 ITALIA DEI VALORI	IDV	105	1,23%
Lista N. 11	 UNITI NELL'ULIVO	ULIVO	4.688	54,78%
Lista N. 12	 ALLEANZA NAZIONALE	AN	604	7,06%

Elezioni Regionali del 3-4 Aprile 2005

Elezione Consiglio Regionale

Risultati Ufficiosi - Voti di Lista

Sezioni: 13 su 13

Iscritti:	Maschi:	5.865	Femmine:	6.238	Totali:	12.103
Votanti:	Maschi:	4.771 81,35%	Femmine:	5.006 80,25%	Totali:	9.777 80,78%
Lista N. 13		LEGA NORD PADANIA	LEGA	178	2,08%	
Totale Voti Validi:				8.558	87,53%	
			Schede Bianche:	124	1,27%	
			Schede Nulle:	293	3,00%	
			Voti Nulli:			
			Voti Contestati:			
Totale Voti non Validi:				417	4,27%	
Voti Solo Intestatario:				802	8,20%	
Totale Schede Scrutate:				9.777	100,00%	

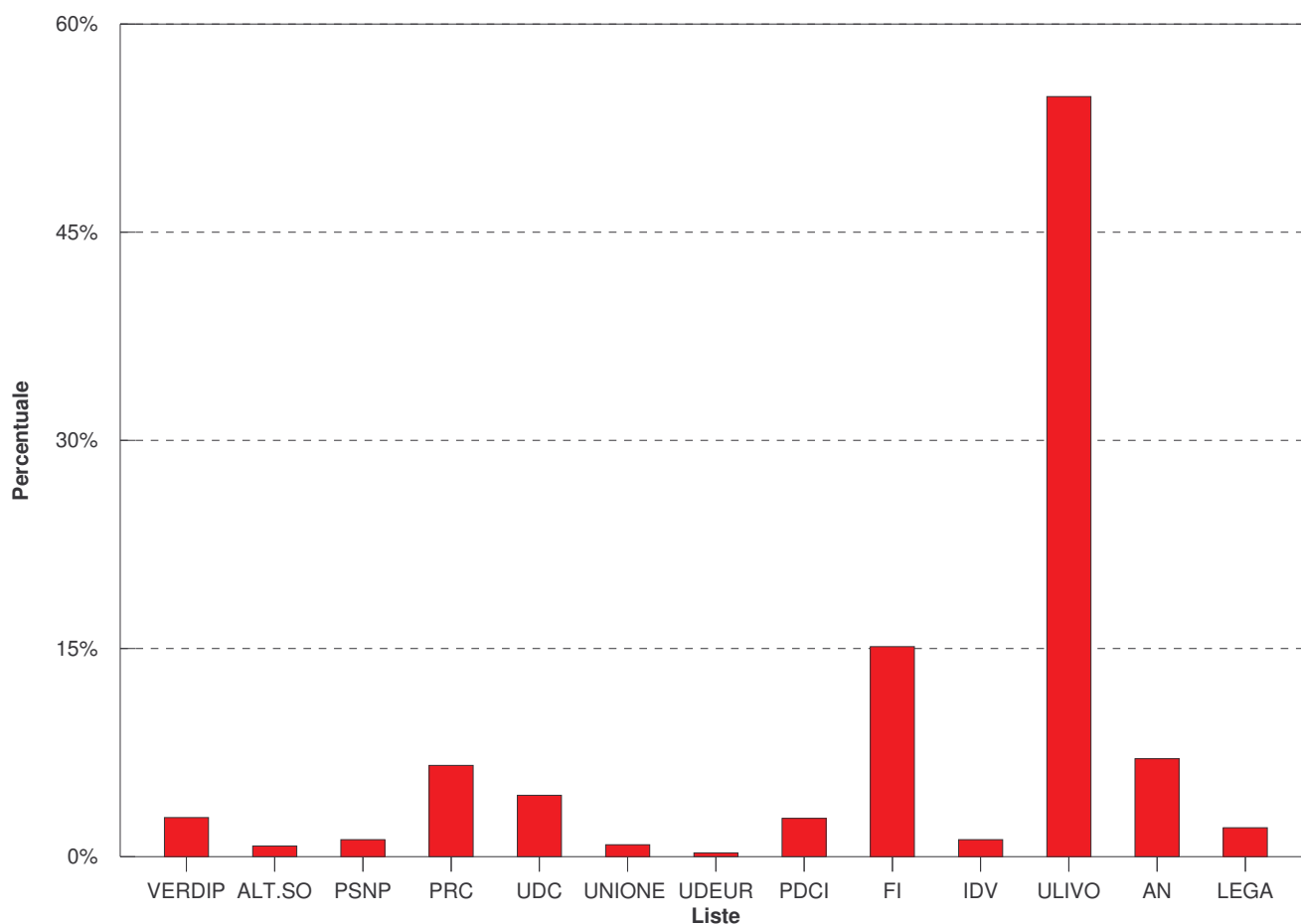

Elezioni Regionali del 3-4 Aprile 2005**Elezione Presidente Regione**

Sezioni: 13 su 13

Sezioni: 13 su 13

Candidati e Liste

Candidato		Lista	Eletti
ERRANI VASCO - CENTRO SINISTRA EMILIA ROMAGNA	68,81%	UNITI NELL'ULIVO	54,78%
		PARTITO COMUNISTA - RIFONDAZIONE	6,58%
		VERDI PER LA PACE	2,82%
		COMUNISTI ITALIANI	2,76%
		ITALIA DEI VALORI	1,23%
		UDEUR POPOLARI	0,28%
MONACO CARLO - PER L'EMILIA ROMAGNA	29,22%	FORZA ITALIA	15,13%
		ALLEANZA NAZIONALE	7,06%
		UNIONE DEMOCRATICI CRISTIANI	4,43%
		LEGA NORD PADANIA	2,08%
		PARTITO SOCIALISTA NUOVO PSI	1,23%
BARBIERI BRUNO - LISTA CONSUMATORI TERZO POLO	1,00%	UNIONE CONSUMATORI	0,86%
CORREGGIARI GIANNI - ALTERNATIVA SOCIALE CON A.MUSSOLINI	0,97%	ALTERNATIVA SOCIALE	0,77%

Voti per Sezione

Sezioni: 13 su 13

Sez.	Iscritti	Votanti	%	1 VERDIPLP		2 ALT.SOCIALE		3 PSNP		4 PRC		5 UDC		6 UNIONE CONS		7 UDEUR		8 PDCI		V.Validi		Non Validi	
				Voti	%	Voti	%	Voti	%	Voti	%	Voti	%	Voti	%	Voti	%	Voti	%	Voti	%	Voti	%
1	1.045	703	67,27	27	4,31	5	0,80	5	0,80	44	7,03	28	4,47	4	0,64	1	0,16	17	2,72	626	89,05	77	10,95
2	1.100	902	82,00	16	2,05	12	1,54	9	1,16	54	6,93	50	6,42	6	0,77	4	0,51	26	3,34	779	86,36	123	13,64
3	981	826	84,20	25	3,41	6	0,82	9	1,23	52	7,09	25	3,41	6	0,82	1	0,14	19	2,59	733	88,74	93	11,26
4	1.088	891	81,89	28	3,61	1	0,13	8	1,03	52	6,71	37	4,77	7	0,90	2	0,26	23	2,97	775	86,98	116	13,02
5	1.087	913	83,99	20	2,50	6	0,75	9	1,13	69	8,64	19	2,38	7	0,88	1	0,13	24	3,00	799	87,51	114	12,49
6	1.111	889	80,02	24	3,17	3	0,40	11	1,45	44	5,81	25	3,30	9	1,19	0	0,00	27	3,57	757	85,15	132	14,85
7	874	727	83,18	18	2,84	3	0,47	8	1,26	45	7,11	19	3,00	5	0,79	3	0,47	21	3,32	633	87,07	94	12,93
8	539	439	81,45	16	4,10	3	0,77	1	0,26	22	5,64	14	3,59	6	1,54	0	0,00	13	3,33	390	88,84	49	11,16
9	1.119	935	83,56	20	2,42	2	0,24	14	1,70	49	5,94	51	6,18	5	0,61	2	0,24	16	1,94	825	88,24	110	11,76
10	1.150	905	78,70	19	2,42	7	0,89	7	0,89	53	6,74	35	4,45	9	1,15	2	0,25	19	2,42	786	86,85	119	13,15
11	618	495	80,10	8	1,75	4	0,88	4	0,88	22	4,82	19	4,17	5	1,10	0	0,00	7	1,54	456	92,12	39	7,88
12	519	431	83,04	5	1,30	9	2,34	1	0,26	24	6,25	11	2,86	2	0,52	5	1,30	10	2,60	384	89,10	47	10,90
13	872	721	82,68	15	2,44	5	0,81	19	3,09	33	5,37	46	7,48	3	0,49	3	0,49	14	2,28	615	85,30	106	14,70
Totali	12.103	9.777	80,78	241	2,82	66	0,77	105	1,23	563	6,58	379	4,43	74	0,86	24	0,28	236	2,76	8.558	87,53	1.219	12,47

Voti per Sezione

Sezioni: 13 su 13

Sez.	Iscritti	Votanti	%	9 FI		10 IDV		11 ULIVO		12 AN		13 LEGA		V.Validi		Non Validi	
				Voti	%	Voti	%	Voti	%	Voti	%	Voti	%	Voti	%	Voti	%
1	1.045	703	67,27	113	18,05	1	0,16	298	47,60	63	10,06	20	3,19	626	89,05	77	10,95
2	1.100	902	82,00	138	17,72	11	1,41	377	48,40	64	8,22	12	1,54	779	86,36	123	13,64
3	981	826	84,20	116	15,83	8	1,09	399	54,43	53	7,23	14	1,91	733	88,74	93	11,26
4	1.088	891	81,89	97	12,52	13	1,68	434	56,00	61	7,87	12	1,55	775	86,98	116	13,02
5	1.087	913	83,99	103	12,89	4	0,50	489	61,20	30	3,75	18	2,25	799	87,51	114	12,49
6	1.111	889	80,02	112	14,80	19	2,51	399	52,71	61	8,06	23	3,04	757	85,15	132	14,85
7	874	727	83,18	104	16,43	9	1,42	364	57,50	28	4,42	6	0,95	633	87,07	94	12,93
8	539	439	81,45	71	18,21	5	1,28	192	49,23	38	9,74	9	2,31	390	88,84	49	11,16
9	1.119	935	83,56	112	13,58	13	1,58	481	58,30	47	5,70	13	1,58	825	88,24	110	11,76
10	1.150	905	78,70	103	13,10	9	1,15	454	57,76	54	6,87	15	1,91	786	86,85	119	13,15
11	618	495	80,10	84	18,42	6	1,32	265	58,11	27	5,92	5	1,10	456	92,12	39	7,88
12	519	431	83,04	48	12,50	1	0,26	221	57,55	39	10,16	8	2,08	384	89,10	47	10,90
13	872	721	82,68	94	15,28	6	0,98	315	51,22	39	6,34	23	3,74	615	85,30	106	14,70
Totali	12.103	9.777	80,78	1.295	15,13	105	1,23	4.688	54,78	604	7,06	178	2,08	8.558	87,53	1.219	12,47

Voti per Sezione

Sezioni: 13 su 13

Sez.	Iscritti	Votanti	%	V.Validi		Non Validi		S.Bianche		S.Nulle		V.Nulli		V.Cont.		Solo Int.	
				Voti	%	Voti	%	Voti	%	Voti	%	Voti	%	Voti	%	Voti	%
1	1.045	703	67,27	626	89,05	77	10,95	12	1,71	12	1,71	0	0,00	0	0,00	53	7,54
2	1.100	902	82,00	779	86,36	123	13,64	9	1,00	33	3,66	0	0,00	0	0,00	81	8,98
3	981	826	84,20	733	88,74	93	11,26	8	0,97	20	2,42	0	0,00	0	0,00	65	7,87
4	1.088	891	81,89	775	86,98	116	13,02	15	1,68	15	1,68	0	0,00	0	0,00	86	9,65
5	1.087	913	83,99	799	87,51	114	12,49	10	1,10	23	2,52	0	0,00	0	0,00	81	8,87
6	1.111	889	80,02	757	85,15	132	14,85	14	1,57	29	3,26	0	0,00	0	0,00	89	10,01
7	874	727	83,18	633	87,07	94	12,93	12	1,65	43	5,91	0	0,00	0	0,00	39	5,36
8	539	439	81,45	390	88,84	49	11,16	3	0,68	10	2,28	0	0,00	0	0,00	36	8,20
9	1.119	935	83,56	825	88,24	110	11,76	15	1,60	28	2,99	0	0,00	0	0,00	67	7,17
10	1.150	905	78,70	786	86,85	119	13,15	9	0,99	30	3,31	0	0,00	0	0,00	80	8,84
11	618	495	80,10	456	92,12	39	7,88	3	0,61	11	2,22	0	0,00	0	0,00	25	5,05
12	519	431	83,04	384	89,10	47	10,90	5	1,16	11	2,55	0	0,00	0	0,00	31	7,19
13	872	721	82,68	615	85,30	106	14,70	9	1,25	28	3,88	0	0,00	0	0,00	69	9,57
Totali	12.103	9.777	80,78	8.558	87,53	1.219	12,47	124	1,27	293	3,00	0	0,00	0	0,00	802	8,20

Elezioni Regionali del 3-4 Aprile 2005

Elezione Consiglio Regionale

Voti ai candidati

Sezioni: 13 su 13

Lista	Descrizione	Voti di Lista	Voti Pref.
	VERDI PER LA PACE	241	69
	Abbinata al Candidato: ERRANI VASCO - CENTRO SINISTRA EMILIA ROMAGNA		

Candidato	Nome Candidato	Validi	Totale	Contestati
1	MEIER PAMELA	29	270	
2	BORGHI GIANLUCA	37	278	
3	BEDESCHI GLORIA	0	241	
4	GENCARELLI MARIO	0	241	
5	MALAGUTI PAOLO	0	241	
6	MUSCIMARRO NICOLA	1	242	
7	RUGGERI MANUELA	1	242	
8	STURARO FRANCESCA	1	242	
9	VENTUROLI ANNA-PAOLA	0	241	
Totale dei Voti Assegnati:		69		0

Elezioni Regionali del 3-4 Aprile 2005

Elezione Consiglio Regionale

Voti ai candidati

Sezioni: 13 su 13

Lista	Descrizione	Voti di Lista	Voti Pref.
	ALTERNATIVA SOCIALE	66	4
	Abbinata al Candidato: CORREGGIARI GIANNI - ALTERNATIVA SOCIALE CON A.MUSSOLINI		

Candidato	Nome Candidato	Validi	Totale	Contestati
1	TOMESANI GEMANO	0	66	
2	BERTINELLI GRAZIANO DETTO RINGO	1	67	
3	BERTOLINI GIANLUCA	0	66	
4	CIACCIA CARLO	1	67	
5	COMI UMBERTO	2	68	
6	CONSOLI FIORENZO	0	66	
7	FABBRI VITTORIO	0	66	
8	TOLLIO MARIO	0	66	
9	VERARDI IVANA	0	66	
Totale dei Voti Assegnati:		4		0

Elezioni Regionali del 3-4 Aprile 2005

Elezione Consiglio Regionale

Voti ai candidati

Sezioni: 13 su 13

Lista	Descrizione	Voti di Lista	Voti Pref.
	PARTITO SOCIALISTA NUOVO PSI	105	31
	Abbinata al Candidato: MONACO CARLO - PER L'EMILIA ROMAGNA		

Candidato	Nome Candidato	Validi	Totale	Contestati
1	GUERINI UMBERTO	11	116	
2	SCAVONE ANGELO	1	106	
3	BRASCHI SILVIA	0	105	
4	FORNI DANTE	6	111	
5	GELLI LETIZIA IN MAZZUCATO	0	105	
6	LENZI UGO	13	118	
7	MAFFEO FRANCESCO	0	105	
8	MAZZA PAOLA	0	105	
9	PARFIMON CARP	0	105	
Totale dei Voti Assegnati:		31		0

Elezioni Regionali del 3-4 Aprile 2005

Elezione Consiglio Regionale

Voti ai candidati

Sezioni: 13 su 13

Lista	Descrizione	Voti di Lista	Voti Pref.
	PARTITO COMUNISTA - RIFONDAZIONE	563	115
	Abbinata al Candidato: ERRANI VASCO - CENTRO SINISTRA EMILIA ROMAGNA		

Candidato	Nome Candidato	Validi	Totale	Contestati
1	MASELLA LEONARDO	98	661	
2	BAZZOCCHI CLAUDIO	0	563	
3	BETTINI GIANLUIGI	10	573	
4	BRUNETTI PAOLA	5	568	
5	CARAMELLI ELEONORA	1	564	
6	LISI DARIA	0	563	
7	MARCHIONNI SERENA	0	563	
8	PASCOLO PAOLA	0	563	
9	TUNDO ALESSANDRA	1	564	
Totale dei Voti Assegnati:		115		0

Elezioni Regionali del 3-4 Aprile 2005

Elezione Consiglio Regionale

Voti ai candidati

Sezioni: 13 su 13

Lista	Descrizione	Voti di Lista	Voti Pref.
	UNIONE DEMOCRATICI CRISTIANI	379	134
	Abbinata al Candidato: MONACO CARLO - PER L'EMILIA ROMAGNA		

Candidato	Nome Candidato	Validi	Totale	Contestati
1	MARRI MARIA CRISTINA	48	427	
2	GALLETTI GIAN LUCA	35	414	
3	NOE' SILVIA	46	425	
4	ZANNARINI SANZIO	0	379	
5	BERTI PIETRO	0	379	
6	BUSI TIZIANA	0	379	
7	GAROFALO ANTONELLA	0	379	
8	RAVAIOLI IANO	0	379	
9	ZACCANTI GIOVANNI	5	384	
Totale dei Voti Assegnati:		134		0

Elezioni Regionali del 3-4 Aprile 2005

Elezione Consiglio Regionale

Voti ai candidati

Sezioni: 13 su 13

Lista	Descrizione	Voti di Lista	Voti Pref.
	UNIONE CONSUMATORI	74	11
	Abbinata al Candidato: BARBIERI BRUNO - LISTA CONSUMATORI TERZO POLO		

Candidato	Nome Candidato	Validi	Totale	Contestati
1	BARBIERI BRUNO	4	78	
2	BALDI CARLO	0	74	
3	CASELLI MAURIZIO	2	76	
4	GUARINO ANTONIO	1	75	
5	PANCALDI FAUSTA	2	76	
6	MALAGUTI FRANCA	0	74	
7	CASARI ALESSANDRA	2	76	
8	CAMULETI STEFANO	0	74	
Totale dei Voti Assegnati:		11		0

Elezioni Regionali del 3-4 Aprile 2005

Elezione Consiglio Regionale

Voti ai candidati

Sezioni: 13 su 13

Lista	Descrizione	Voti di Lista	Voti Pref.
	UDEUR POPOLARI	24	1
	Abbinata al Candidato: ERRANI VASCO - CENTRO SINISTRA EMILIA ROMAGNA		

Candidato	Nome Candidato	Validi	Totale	Contestati
1	PRELATI GRAZIANO	0	24	
2	ANGELI SERGIO	1	25	
3	BERZERI GILBERTO	0	24	
4	CARIANI ITALO	0	24	
5	CAVINA MARIA-VITTORIA	0	24	
6	FUSETTO IRINA	0	24	
7	GRILLINI GIORGIO	0	24	
8	SINDONI MONICA	0	24	
9	VIOLA MARIA	0	24	
Totale dei Voti Assegnati:		1		0

Elezioni Regionali del 3-4 Aprile 2005

Elezioni Consiglio Regionale

Voti ai candidati

Sezioni: 13 su 13

Lista	Descrizione	Voti di Lista	Voti Pref.
	COMUNISTI ITALIANI	236	14
	Abbinata al Candidato: ERRANI VASCO - CENTRO SINISTRA EMILIA ROMAGNA		

Candidato	Nome Candidato	Validi	Totale	Contestati
1	GIACOMINO ROCCO GERARDO	7	243	
2	ALCAMO MICHELE	4	240	
3	BORTOLAZZI DONATELLA	0	236	
4	BROCCOLI LUIGI	0	236	
5	CERRITELLI VALERIO	1	237	
6	FRASSINELLA EMANUELA	0	236	
7	MALISANO MONICA	0	236	
8	PIU SANDRO	2	238	
9	RUFFINI MASSIMO	0	236	
Totale dei Voti Assegnati:		14		0

Elezioni Regionali del 3-4 Aprile 2005

Elezione Consiglio Regionale

Voti ai candidati

Sezioni: 13 su 13

Lista	Descrizione	Voti di Lista	Voti Pref.
	FORZA ITALIA	1.295	197
	Abbinata al Candidato: MONACO CARLO - PER L'EMILIA ROMAGNA		

Candidato	Nome Candidato	Validi	Totale	Contestati
1	SALOMONI UBALDO	134	1.429	
2	VARANI GIANNI	58	1.353	
3	ANNESE MICHELE	0	1.295	
4	BONDESAN SILVANO	0	1.295	
5	MAURIZZI OMER	4	1.299	
6	PEDICA MARIO	0	1.295	
7	PIANA NICOLETTA	0	1.295	
8	RAMPONI FRANCA	1	1.296	
9	SPATOLA PARENTELLI NICOLETTA	0	1.295	
Totale dei Voti Assegnati:		197		0

Elezioni Regionali del 3-4 Aprile 2005

Elezioni Consiglio Regionale

Voti ai candidati

Sezioni: 13 su 13

Lista	Descrizione	Voti di Lista	Voti Pref.
	ITALIA DEI VALORI Abbinata al Candidato: ERRANI VASCO - CENTRO SINISTRA EMILIA ROMAGNA	105	17

Candidato	Nome Candidato	Validi	Totale	Contestati
1	FILIPPINI ANNA	6	111	
2	KOLLETZEK GIANFRANCO DETTO FRANCO	0	105	
3	LENZI PLINIO	2	107	
4	NALDI ARNALDO	4	109	
5	NANNI PAOLO	3	108	
6	REGAZZI ALBERTA	1	106	
7	RONDINELLA RENATO	0	105	
8	STEFANELLI IVONNE	0	105	
9	ZIRPOLI ARMANDO	1	106	
Totale dei Voti Assegnati:		17		0

Elezioni Regionali del 3-4 Aprile 2005

Elezione Consiglio Regionale

Voti ai candidati

Sezioni: 13 su 13

Lista	Descrizione	Voti di Lista	Voti Pref.
	UNITI NELL'ULIVO	4.688	1.765
	Abbinata al Candidato: ERRANI VASCO - CENTRO SINISTRA EMILIA ROMAGNA		

Candidato	Nome Candidato	Validi	Totale	Contestati
1	CARONNA SALVATORE	7	4.695	
2	DELBONO FLAVIO	70	4.758	
3	GINOCCHIETTI SERGIO	0	4.688	
4	ROSSI LORENO	53	4.741	
5	BOSI MAURO	145	4.833	
6	ERCOLINI GABRIELLA	8	4.696	
7	MANCA DANIELE	1.448	6.136	
8	MAZZA UGO	13	4.701	
9	MAJANI ANNA	21	4.709	
Totale dei Voti Assegnati:		1.765		0

Elezioni Regionali del 3-4 Aprile 2005

Elezione Consiglio Regionale

Voti ai candidati

Sezioni: 13 su 13

Lista	Descrizione	Voti di Lista	Voti Pref.
	ALLEANZA NAZIONALE	604	100
	Abbinata al Candidato: MONACO CARLO - PER L'EMILIA ROMAGNA		

Candidato	Nome Candidato	Validi	Totale	Contestati
1	BIGNAMI MARCELLO	82	686	
2	BRANCALE DOMENICO DINO	0	604	
3	CAVINA BOARI GINEVRA DETTA CAVINA GINEVRA	3	607	
4	DE FIDIO ILARIA	1	605	
5	OSTI PAOLO	1	605	
6	RIMONDINI MARIA LUISA	1	605	
7	SAGGIORO RENZO	0	604	
8	SANTUCCI STEFANO	1	605	
9	VECCHI ALBERTO	11	615	
Totale dei Voti Assegnati:		100		0

Elezioni Regionali del 3-4 Aprile 2005

Elezione Consiglio Regionale

Voti ai candidati

Sezioni: 13 su 13

Lista	Descrizione	Voti di Lista	Voti Pref.
	LEGA NORD PADANIA	178	15
	Abbinata al Candidato: MONACO CARLO - PER L'EMILIA ROMAGNA		

Candidato	Nome Candidato	Validi	Totale	Contestati
1	RUSTICELLI CARLA	11	189	
2	ALBERTINI SIMONE	2	180	
3	BERNARDINI MANES	1	179	
4	BURZI PIETRO	0	178	
5	CUMANI ENRICO	0	178	
6	ROSSI ARMANDO	0	178	
7	TAROZZI NORMA	1	179	
8	TRENTADUE ROBERTO	0	178	
9	ZUCHELLI IOLANDA	0	178	
Totale dei Voti Assegnati:		15		0

Elezioni Regionali del 3-4 Aprile 2005

Elezioni Consiglio Regionale

Riepilogo Voti ai candidati

Sezioni: 13 su 13

Candidato	VERDIPLP		ALT.SOCIALE		PSNP		PRC		UDC		UNIONE CONS	
1	MEIER PAME	29	TOMESANI G	0	GUERINI UM	11	MASELLA LE	98	MARRI MARI	48	BARBIERI B	4
2	BORGHIGIA	37	BERTINELLI	1	SCAVONE AN	1	BAZZOCCHI	0	GALLETTI G	35	BALDI CARL	0
3	BEDESCHI G	0	BERTOLINI	0	BRASCHI SI	0	BETTINI GI	10	NOE' SILVI	46	CASELLI MA	2
4	GENCARELLI	0	CACCIA CAR	1	FORNI DANT	6	BRUNETTI P	5	ZANNARINI	0	GUARINO AN	1
5	MALAGUTI P	0	COMI UMBER	2	GELLI LETI	0	CARAMELLI	1	BERTI PIET	0	PANCALDI F	2
6	MUSCIMARRO	1	CONSOLI FI	0	LENZI UGO	13	LISI DARIA	0	BUSI TIZIA	0	MALAGUTI F	0
7	RUGGERI MA	1	FABBRI VIT	0	MAFFEO FRA	0	MARCHIONNI	0	GAROFALO A	0	CASARI ALE	2
8	STURARO FR	1	TOLLIO MAR	0	MAZZA PAOL	0	PASCOLO PA	0	RAVAIOLI I	0	CAMULETI S	0
9	VENTUROLI	0	VERARDI IV	0	PARFIMON C	0	TUNDO ALES	1	ZACCANTI G	5		
Totale		69		4		31		115		134		11

Elezioni Regionali del 3-4 Aprile 2005**Elezione Consiglio Regionale****Riepilogo Voti ai candidati****Sezioni: 13 su 13**

	UDEUR		PDCI		FI		IDV		ULIVO		AN	
Candidato												
1	PRELATI GR	0	GIACOMINO	7	SALOMONI U	134	FILIPPINI	6	CARONNA SA	7	BIGNAMI MA	82
2	ANGELI SER	1	ALCAMO MIC	4	VARANI GIA	58	KOLLETZEK	0	DELBONO FL	70	BRANCALE D	0
3	BERZERI GI	0	BORTOLAZZI	0	ANNESE MIC	0	LENZI PLIN	2	GINOCCHIET	0	CAVINA BOA	3
4	CARIANI IT	0	BROCCOLI L	0	BONDESAN S	0	NALDI ARNA	4	ROSSI LORE	53	DE FIDIO I	1
5	CAVINA MAR	0	CERRITELLI	1	MAURIZZI O	4	NANNI PAOL	3	BOSI MAURO	145	OSTI PAOLO	1
6	FUSETTO IR	0	FRASSINELL	0	PEDICA MAR	0	REGAZZI AL	1	ERCOLINI G	8	RIMONDINI	1
7	GRILLINI G	0	MALISANO M	0	PIANA NICO	0	RONDINELLA	0	MANCA DANI	1.448	SAGGIORO R	0
8	SINDONI MO	0	PIU SANDRO	2	RAMPONI FR	1	STEFANELLI	0	MAZZA UGO	13	SANTUCCI S	1
9	VIOLA MARI	0	RUFFINI MA	0	SPATOLA PA	0	ZIRPOLI AR	1	MAJANI ANN	21	VECCHI ALB	11
Totale		1		14		197		17		1.765		100

Elezioni Regionali del 3-4 Aprile 2005

Elezione Consiglio Regionale

Riepilogo Voti ai candidati

Sezioni: 13 su 13

Candidato	LEGA	
1	RUSTICELLI	11
2	ALBERTINI	2
3	BERNARDINI	1
4	BURZI PIET	0
5	CUMANI ENR	0
6	ROSSI ARMA	0
7	TAROZZI NO	1
8	TRENTADUE	0
9	ZUCHELLI	0
Totale		15

Elezioni Regionali del 3-4 Aprile 2005**Elezione Consiglio Regionale****Voti ai Candidati per Sezione****VERDI PER LA PACE**

Candidato / Sez.	1	2	3	4	5	6	7	8	9	10	11	12	13	Totali
1 - MEIER PAME	1	3	7	1	1	4	1	2	0	3	2	4	0	29
2 - BORGHI GIA	3	3	7	4	1	3	3	4	3	2	2	0	2	37
3 - BEDESCHI G	0	0	0	0	0	0	0	0	0	0	0	0	0	0
4 - GENCARELLI	0	0	0	0	0	0	0	0	0	0	0	0	0	0
5 - MALAGUTI P	0	0	0	0	0	0	0	0	0	0	0	0	0	0
6 - MUSCIMARRO	0	0	0	0	0	0	0	0	0	0	0	0	1	1
7 - RUGGERI MA	0	0	0	1	0	0	0	0	0	0	0	0	0	1
8 - STURARO FR	0	0	0	1	0	0	0	0	0	0	0	0	0	1
9 - VENTUROLI	0	0	0	0	0	0	0	0	0	0	0	0	0	0
Totali	4	6	14	7	2	7	4	6	3	5	4	4	3	69

Elezioni Regionali del 3-4 Aprile 2005**Elezione Consiglio Regionale****Voti ai Candidati per Sezione****ALTERNATIVA SOCIALE**

Candidato / Sez.	1	2	3	4	5	6	7	8	9	10	11	12	13	Totali
1 - TOMESANI G	0	0	0	0	0	0	0	0	0	0	0	0	0	0
2 - BERTINELLI	0	0	0	0	1	0	0	0	0	0	0	0	0	1
3 - BERTOLINI	0	0	0	0	0	0	0	0	0	0	0	0	0	0
4 - CACCIA CAR	0	0	0	0	1	0	0	0	0	0	0	0	0	1
5 - COMI UMBER	0	0	0	0	0	0	0	2	0	0	0	0	0	2
6 - CONSOLI FI	0	0	0	0	0	0	0	0	0	0	0	0	0	0
7 - FABBRI VIT	0	0	0	0	0	0	0	0	0	0	0	0	0	0
8 - TOLLIO MAR	0	0	0	0	0	0	0	0	0	0	0	0	0	0
9 - VERARDI IV	0	0	0	0	0	0	0	0	0	0	0	0	0	0
Totali	0	0	0	0	2	0	0	2	0	0	0	0	0	4

Elezioni Regionali del 3-4 Aprile 2005**Elezione Consiglio Regionale****Voti ai Candidati per Sezione****PARTITO SOCIALISTA NUOVO PSI**

Candidato / Sez.	1	2	3	4	5	6	7	8	9	10	11	12	13	Totali
1 - GUERINI UM	0	0	1	0	1	1	0	0	1	3	1	1	2	11
2 - SCAVONE AN	0	0	0	0	0	1	0	0	0	0	0	0	0	1
3 - BRASCHI SI	0	0	0	0	0	0	0	0	0	0	0	0	0	0
4 - FORNI DANT	0	0	0	0	0	0	0	0	0	0	0	0	6	6
5 - GELLI LETI	0	0	0	0	0	0	0	0	0	0	0	0	0	0
6 - LENZI UGO	2	0	0	1	3	0	0	0	4	0	0	0	3	13
7 - MAFFEO FRA	0	0	0	0	0	0	0	0	0	0	0	0	0	0
8 - MAZZA PAOL	0	0	0	0	0	0	0	0	0	0	0	0	0	0
9 - PARFIMON C	0	0	0	0	0	0	0	0	0	0	0	0	0	0
Totali	2	0	1	1	4	2	0	0	5	3	1	1	11	31

Elezioni Regionali del 3-4 Aprile 2005**Elezione Consiglio Regionale****Voti ai Candidati per Sezione****PARTITO COMUNISTA - RIFONDAZIONE**

Candidato / Sez.	1	2	3	4	5	6	7	8	9	10	11	12	13	Totali
1 - MASELLA LE	9	10	5	10	24	5	7	2	8	6	5	2	5	98
2 - BAZZOCCHI	0	0	0	0	0	0	0	0	0	0	0	0	0	0
3 - BETTINI GI	1	0	0	0	1	0	2	0	0	3	0	0	3	10
4 - BRUNETTI P	0	1	0	0	0	0	2	0	0	2	0	0	0	5
5 - CARAMELLI	0	0	0	0	0	1	0	0	0	0	0	0	0	1
6 - LISI DARIA	0	0	0	0	0	0	0	0	0	0	0	0	0	0
7 - MARCHIONNI	0	0	0	0	0	0	0	0	0	0	0	0	0	0
8 - PASCOLO PA	0	0	0	0	0	0	0	0	0	0	0	0	0	0
9 - TUNDO ALES	0	0	0	0	0	0	0	0	0	0	0	0	1	1
Totali	10	11	5	10	25	6	11	2	8	11	5	2	9	115

Elezioni Regionali del 3-4 Aprile 2005**Elezione Consiglio Regionale****Voti ai Candidati per Sezione****UNIONE DEMOCRATICI CRISTIANI**

Candidato / Sez.	1	2	3	4	5	6	7	8	9	10	11	12	13	Totali
1 - MARRI MARI	4	16	0	4	2	3	3	1	6	1	6	1	1	48
2 - GALLETTI G	4	2	1	4	3	2	1	0	7	7	1	0	3	35
3 - NOE' SILVI	4	6	9	9	5	1	1	0	4	1	0	2	4	46
4 - ZANNARINI	0	0	0	0	0	0	0	0	0	0	0	0	0	0
5 - BERTI PIET	0	0	0	0	0	0	0	0	0	0	0	0	0	0
6 - BUSI TIZIA	0	0	0	0	0	0	0	0	0	0	0	0	0	0
7 - GAROFALO A	0	0	0	0	0	0	0	0	0	0	0	0	0	0
8 - RAVAIOLI I	0	0	0	0	0	0	0	0	0	0	0	0	0	0
9 - ZACCANTI G	2	0	0	0	0	0	0	0	2	0	0	0	1	5
Totali	14	24	10	17	10	6	5	1	19	9	7	3	9	134

Elezioni Regionali del 3-4 Aprile 2005**Elezione Consiglio Regionale****Voti ai Candidati per Sezione****UNIONE CONSUMATORI**

Candidato / Sez.	1	2	3	4	5	6	7	8	9	10	11	12	13	Totali
1 - BARBIERI B	0	0	0	2	0	0	0	2	0	0	0	0	0	4
2 - BALDI CARL	0	0	0	0	0	0	0	0	0	0	0	0	0	0
3 - CASELLI MA	0	1	0	0	0	1	0	0	0	0	0	0	0	2
4 - GUARINO AN	0	0	0	1	0	0	0	0	0	0	0	0	0	1
5 - PANCALDI F	0	0	1	0	0	0	0	0	0	0	1	0	0	2
6 - MALAGUTI F	0	0	0	0	0	0	0	0	0	0	0	0	0	0
7 - CASARI ALE	0	1	1	0	0	0	0	0	0	0	0	0	0	2
8 - CAMULETI S	0	0	0	0	0	0	0	0	0	0	0	0	0	0
Totali	0	2	2	3	0	1	0	2	0	0	1	0	0	11

Elezioni Regionali del 3-4 Aprile 2005**Elezione Consiglio Regionale****Voti ai Candidati per Sezione****UDEUR POPOLARI**

Candidato / Sez.	1	2	3	4	5	6	7	8	9	10	11	12	13	Totali
1 - PRELATI GR	0	0	0	0	0	0	0	0	0	0	0	0	0	0
2 - ANGELI SER	0	0	0	1	0	0	0	0	0	0	0	0	0	1
3 - BERZERI GI	0	0	0	0	0	0	0	0	0	0	0	0	0	0
4 - CARIANI IT	0	0	0	0	0	0	0	0	0	0	0	0	0	0
5 - CAVINA MAR	0	0	0	0	0	0	0	0	0	0	0	0	0	0
6 - FUSETTO IR	0	0	0	0	0	0	0	0	0	0	0	0	0	0
7 - GRILLINI G	0	0	0	0	0	0	0	0	0	0	0	0	0	0
8 - SINDONI MO	0	0	0	0	0	0	0	0	0	0	0	0	0	0
9 - VIOLA MARI	0	0	0	0	0	0	0	0	0	0	0	0	0	0
Totali	0	0	0	1	0	0	0	0	0	0	0	0	0	1

Elezioni Regionali del 3-4 Aprile 2005**Elezione Consiglio Regionale****Voti ai Candidati per Sezione****COMUNISTI ITALIANI**

Candidato / Sez.	1	2	3	4	5	6	7	8	9	10	11	12	13	Totali
1 - GIACOMINO	0	4	0	0	1	2	0	0	0	0	0	0	0	7
2 - ALCAMO MIC	0	0	0	2	0	2	0	0	0	0	0	0	0	4
3 - BORTOLAZZI	0	0	0	0	0	0	0	0	0	0	0	0	0	0
4 - BROCCOLI L	0	0	0	0	0	0	0	0	0	0	0	0	0	0
5 - CERRITELLI	1	0	0	0	0	0	0	0	0	0	0	0	0	1
6 - FRASSINELL	0	0	0	0	0	0	0	0	0	0	0	0	0	0
7 - MALISANO M	0	0	0	0	0	0	0	0	0	0	0	0	0	0
8 - PIU SANDRO	0	0	1	1	0	0	0	0	0	0	0	0	0	2
9 - RUFFINI MA	0	0	0	0	0	0	0	0	0	0	0	0	0	0
Totali	1	4	1	3	1	4	0	0	0	0	0	0	0	14

Elezioni Regionali del 3-4 Aprile 2005**Elezione Consiglio Regionale****Voti ai Candidati per Sezione****FORZA ITALIA**

Candidato / Sez.	1	2	3	4	5	6	7	8	9	10	11	12	13	Totali
1 - SALOMONI U	11	15	13	9	8	9	17	12	9	14	8	4	5	134
2 - VARANI GIA	7	8	11	2	6	4	9	0	1	6	0	3	1	58
3 - ANNESE MIC	0	0	0	0	0	0	0	0	0	0	0	0	0	0
4 - BONDESAN S	0	0	0	0	0	0	0	0	0	0	0	0	0	0
5 - MAURIZZI O	0	1	2	0	0	1	0	0	0	0	0	0	0	4
6 - PEDICA MAR	0	0	0	0	0	0	0	0	0	0	0	0	0	0
7 - PIANA NICO	0	0	0	0	0	0	0	0	0	0	0	0	0	0
8 - RAMPONI FR	0	0	0	0	0	0	1	0	0	0	0	0	0	1
9 - SPATOLA PA	0	0	0	0	0	0	0	0	0	0	0	0	0	0
Totali	18	24	26	11	14	14	27	12	10	20	8	7	6	197

Elezioni Regionali del 3-4 Aprile 2005**Elezione Consiglio Regionale****Voti ai Candidati per Sezione****ITALIA DEI VALORI**

Candidato / Sez.	1	2	3	4	5	6	7	8	9	10	11	12	13	Totali
1 - FILIPPINI	0	1	1	0	0	1	0	0	2	0	0	0	1	6
2 - KOLLETZEK	0	0	0	0	0	0	0	0	0	0	0	0	0	0
3 - LENZI PLIN	0	0	0	2	0	0	0	0	0	0	0	0	0	2
4 - NALDI ARNA	0	0	0	0	0	2	0	1	0	1	0	0	0	4
5 - NANNI PAOL	0	0	0	0	0	1	0	0	2	0	0	0	0	3
6 - REGAZZI AL	0	0	0	0	0	0	0	0	1	0	0	0	0	1
7 - RONDINELLA	0	0	0	0	0	0	0	0	0	0	0	0	0	0
8 - STEFANELLI	0	0	0	0	0	0	0	0	0	0	0	0	0	0
9 - ZIRPOLI AR	0	0	0	0	0	0	0	0	0	1	0	0	0	1
Totali	0	1	1	2	0	4	0	1	5	2	0	0	1	17

Elezioni Regionali del 3-4 Aprile 2005**Elezione Consiglio Regionale****Voti ai Candidati per Sezione****UNITI NELL**

Candidato / Sez.	1	2	3	4	5	6	7	8	9	10	11	12	13	Totali
1 - CARONNA SA	0	0	0	0	0	0	1	2	1	2	0	1	0	7
2 - DELBONO FL	4	6	12	10	2	7	7	1	2	4	7	3	5	70
3 - GINOCCHIET	0	0	0	0	0	0	0	0	0	0	0	0	0	0
4 - ROSSI LORE	3	4	5	10	9	3	5	1	1	4	0	1	7	53
5 - BOSI MAURO	14	20	10	5	4	17	2	5	11	6	33	7	11	145
6 - ERCOLINI G	1	1	4	0	0	1	0	0	0	0	0	1	0	8
7 - MANCA DANI	86	109	110	150	180	116	108	75	133	128	98	69	86	1.448
8 - MAZZA UGO	1	0	1	0	4	2	0	0	4	0	0	0	1	13
9 - MAJANI ANN	3	5	1	1	0	1	2	0	4	1	0	0	3	21
Totali	112	145	143	176	199	147	125	84	156	145	138	82	113	1.765

Elezioni Regionali del 3-4 Aprile 2005**Elezione Consiglio Regionale****Voti ai Candidati per Sezione****ALLEANZA NAZIONALE**

Candidato / Sez.	1	2	3	4	5	6	7	8	9	10	11	12	13	Totali
1 - BIGNAMI MA	10	8	10	12	6	4	2	3	1	6	10	6	4	82
2 - BRANCALE D	0	0	0	0	0	0	0	0	0	0	0	0	0	0
3 - CAVINA BOA	0	1	2	0	0	0	0	0	0	0	0	0	0	3
4 - DE FIDIO I	0	0	0	0	1	0	0	0	0	0	0	0	0	1
5 - OSTI PAOLO	0	0	0	0	0	1	0	0	0	0	0	0	0	1
6 - RIMONDINI	0	0	0	0	0	0	0	0	1	0	0	0	0	1
7 - SAGGIORO R	0	0	0	0	0	0	0	0	0	0	0	0	0	0
8 - SANTUCCI S	0	0	0	0	0	1	0	0	0	0	0	0	0	1
9 - VECCHI ALB	0	0	0	5	0	2	1	0	1	2	0	0	0	11
Totali	10	9	12	17	7	8	3	3	3	8	10	6	4	100

Elezioni Regionali del 3-4 Aprile 2005**Elezione Consiglio Regionale****Voti ai Candidati per Sezione****LEGA NORD PADANIA**

Candidato / Sez.	1	2	3	4	5	6	7	8	9	10	11	12	13	Totali
1 - RUSTICELLI	2	0	0	1	2	1	2	1	0	0	0	1	1	11
2 - ALBERTINI	0	0	0	0	0	0	0	0	0	0	0	0	2	2
3 - BERNARDINI	0	0	0	0	0	1	0	0	0	0	0	0	0	1
4 - BURZI PIET	0	0	0	0	0	0	0	0	0	0	0	0	0	0
5 - CUMANI ENR	0	0	0	0	0	0	0	0	0	0	0	0	0	0
6 - ROSSI ARMA	0	0	0	0	0	0	0	0	0	0	0	0	0	0
7 - TAROZZI NO	0	0	0	0	0	0	0	0	0	1	0	0	0	1
8 - TRENTADUE	0	0	0	0	0	0	0	0	0	0	0	0	0	0
9 - ZUCHELLI	0	0	0	0	0	0	0	0	0	0	0	0	0	0
Totali	2	0	0	1	2	2	2	1	0	1	0	1	3	15