



Città di Medicina

Provincia di Bologna

Statistiche Demografiche

Giugno

2009

Movimento della popolazione

al 30 Giugno 2009

Mese	Eventi naturali		Eventi migratori		Popolazione	Var. +/-	Famiglie
	Nati	Morti	Immigrati	Emigrati			
Dicembre 2008	-	-	-	-	16.292	-	6.817
Gennaio	5	13	71	46	16.309	17	6.837
Febbraio	8	17	50	31	16.319	10	6.865
Marzo	12	14	42	37	16.322	3	6.870
Aprile	12	16	54	49	16.323	1	6.866
Maggio	17	9	55	14	16.372	49	6.895
Giugno	14	15	60	40	16.391	19	6.908
Luglio	0	0	0	0	0	0	0
Agosto	0	0	0	0	0	0	0
Settembre	0	0	0	0	0	0	0
Ottobre	0	0	0	0	0	0	0
Novembre	0	0	0	0	0	0	0
Dicembre	0	0	0	0	0	0	0
TOTALE	68	84	332	217	16.391	99	0

Popolazione al 31.12.2008	16.292	
Saldo naturale (nati - morti)	-16	
Saldo migratorio (immigrati - emigrati)	115	
Saldo popolazione (nati-morti+immigrati-emigrati)	99	
Popolazione al 30 Giugno 2009	16.391	
di cui cittadini ITALIANI:	15.182	92,62%
di cui cittadini COMUNITARI:	389	2,37%
di cui cittadini EXTRA COMUNITARI:	820	5,00%

Superati i 15.000 abitanti residenti di 1.391 unità

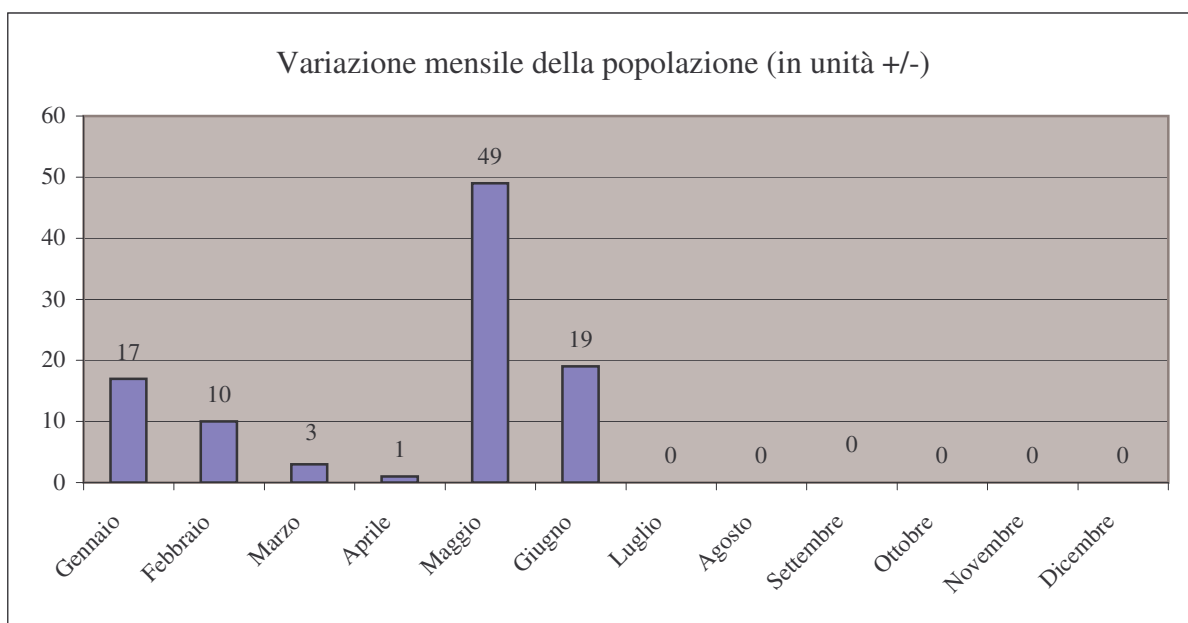

Popolazione mensile - Maschi e Femmine

Anno 2009

Mese	Maschi	Femmine	M %	F %	Totale	Var. +/-
Dicembre 2008	7.977	8.315	48,96	51,04	16.292	
Gennaio	7.990	8.319	48,99	51,01	16.309	17
Febbraio	7.996	8.323	49,00	51,00	16.319	10
Marzo	7.997	8.325	49,00	51,00	16.322	3
Aprile	7.997	8.326	48,99	51,01	16.323	1
Maggio	8.019	8.353	48,98	51,02	16.372	49
Giugno	8.039	8.352	49,05	50,95	16.391	19
Luglio	0	0	0,00	0,00	0	0
Agosto	0	0	0,00	0,00	0	0
Settembre	0	0	0,00	0,00	0	0
Ottobre	0	0	0,00	0,00	0	0
Novembre	0	0	0,00	0,00	0	0
Dicembre	0	0	0,00	0,00	0	0

